



Documento Assinado Digitalmente por: MARCOS ANTONIO DE MOURA E SILVA
Acesse em: <https://ste.cepe.tc.br/epp/validaDoc.seam> Código do documento: 595817f6-589b-4d2f-9f83-84ebf928958e

PREFEITURA MUNICIPAL DE MARAIAL - PE

LEI MUNICIPAL Nº 2.180/2019 LEI ORÇAMENTÁRIA ANUAL

EXERCÍCIO FINANCEIRO - 2020

Rua Dr. José Higino, 80, Centro, Maraial-PE, CEP 55.405-000 - Fone: (81) 3683-1031
C.N.P.J. 10.193.332/0001-93



Documento Assinado Digitalmente por: MARCOS ANTONIO DE MOURA E SILVA
Acesse em: <https://etce.tcepe.tc.br/epd/validaDoc.seam> Código do documento: 595817f6-589b-4d2f-9f83-84ebf928958e



Projeto de Lei N° 018 /2019
De 28 de setembro de 2019

LOA
2020



Maraial-PE, 11 de dezembro de 2019.

OFÍCIO Nº 141/2019/GAB/PMM

Exmo. Sr. Luiz Cristóvão da Silva
D.D. Presidente do Poder Legislativo
Maraial – Pernambuco.

Exmo. Sr. Presidente,

Cumprimentando V. Ex^a e demais membros desta Casa Legislativa, o Município de Maraial, por meio do seu representante legal, no uso de suas atribuições disciplinadas pela Constituição Federal e Lei Orgânica Municipal, vem, respeitosamente, enviar a **LEI MUNICIPAL Nº 2.180/2019**, que dispõe sobre a Lei Orçamentária Anual - LOA – APROVADA por esse Egrégio Poder Legislativo e, por mim, devidamente SANCIONADA para que surta os seus legais e jurídicos efeitos.

Certo do atendimento para o exposto, aproveito o ensejo para renovar os votos de estima, consideração e apreço.

MARCOS ANTÔNIO DE MOURA E SILVA
Prefeito Constitucional

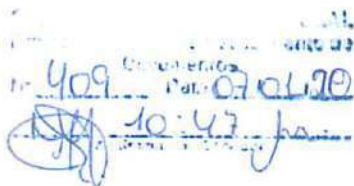
409
10.47



LEI MUNICIPAL Nº 2.180, DE 04 DE DEZEMBRO DE 2019

Estima a Receita e fixa a Despesa do Orçamento Anual do Município de Maraial, para o exercício financeiro de 2020 e dá outras providências.

O PREFEITO DO MUNICÍPIO DE MARAIAL, Estado de Pernambuco, no uso das atribuições conferidas pelo art. 165 da Constituição Federal e do art. 124, § 1º, inciso III da Constituição do Estado de Pernambuco, com a redação dada pela Emenda Constitucional nº 31 de 27 de junho de 2008, faz saber que a **CÂMARA MUNICIPAL** aprovou e EU sanciono a presente lei:

Art. 1º. Este Projeto de Lei estima a Receita do Município para o exercício financeiro de 2020 no montante de 50.400.000,00 (cinquenta milhões e quatrocentos mil reais), e fixa a Despesa em igual valor, compreendendo, nos termos do art. 165 § 5º da Constituição Federal e da Lei Municipal que estabeleceu as Diretrizes orçamentárias para o exercício de 2020.

- I- O orçamento Fiscal Referente aos Poderes do Município, seus fundos, órgão e entidade da Administração Pública Municipal, direta e indireta;
- II- O orçamento da Seguridade Social, abrangendo às entidades e órgãos da Administração direta e indireta, incluindo fundos responsáveis pela Saúde Previdência e Assistência Social.

Art. 2º. A receita total estimada nos orçamento fiscal e da seguridade social e de R\$ 50.400.000,00 (cinquenta milhões e quatrocentos mil reais).





CODIGO		PREVISTO
11	IMPOSTOS, TAXAS E CONTRIBUIÇÕES DE MELHORIA	1.715.400,00
12	CONTRIBUIÇÕES	154.000,00
13	RECEITA PATRIMONIAL	318.000,00
17	TRANSFERENCIAS CORRENTES	37.892.800,00
19	OUTRAS RECEITAS CORRENTES	426.800,00
22	ALIENAÇÃO DE BENS	108.000,00
24	TRANSFERÊNCIAS DE CAPITAL	9.785.000,00
99	RECURSOS ARRECADADOS EM EXERCÍCIOS ANTERIORES	
TOTAL		50.400.000,00

Art. 3º. A receita orçada será realizada mediante a arrecadação dos tributos e demais receitas de capital, na forma da legislação em vigor discriminado no Anexo 02 da Lei 4.320/64.

Art. 4º. A Despesa total fixada nos orçamento Fiscal e da Seguridade Social, equivalentes ao total da Receita, é fixada por função, Poderes e Órgãos, em R\$ 50.400.000,00 (cinquenta milhões e quatrocentos ml reais). Desdobrada nos seguintes orçamentos:

FUNÇÃO		DOTAÇÃO
01	Legislativa	2.163.000,00
04	Administração	5.302.000,00
06	Segurança Pública	145.000,00
08	Assistência Social	3.715.000,00
09	Previdência Social	493.000,00
10	Saúde	12.000.000,00
12	Educação	15.363.050,00
13	Cultura	1.449.950,00
15	Urbanismo	6.597.000,00
16	Habitação	87.000,00
17	Saneamento	217.000,00
18	Gestão Ambiental	220.000,00
20	Agricultura	972.000,00
23	Comércio e Serviços	50.000,00
26	Transporte	422.000,00
27	Desporto e Lazer	270.000,00
99	Reserva de Contingência	934.000,00
TOTAL		50.400.000,00





I - Orçamento fiscal em R\$ 34.192.000,00 (trinta e quatro milhões cento e noventa e dois mil reais).

II - Orçamento da seguridade social em R\$ 16.208.000,00 (dezesesseis milhões duzentos e oito mil reais).

- a) R\$ 12.000.000,00 (doze milhões de Reais), compreende as despesas com saúde.
- b) R\$ 3.715.000,00 (três milhões setecentos e quinze mil reais), compreende as despesas com Assistência Social.
- c) R\$ 493.000,00 (Quatrocentos e noventa e três mil reais), compreenda as despesas com Previdência.

Art. 5º. A despesa: A despesa Total, fixada por função, Sub-função, Projetos, Atividades e Operações dos Poderes e Órgãos, esta discriminada nos anexos 06 a 09 desta Lei.

Art. 6º. As categorias econômicas e despesas por grupo estão demonstradas de forma analítica, individualizada por órgão, no anexo 02 e consolidadas no Resumo da Natureza da Despesa.

Art. 7º. Fica o Poder Executivo autorizado abrir créditos adicionais suplementares, até o limite de 5% (cinco por cento) do orçamento fiscal e de seguridade social, com a finalidade de incorporar valores que excedam as previsões constantes desta Lei, mediante a utilização dos recursos permitida pela § 1º do art. 43 da Lei 4.320/64, obedecendo ao disposto da Lei de Diretrizes orçamentária para o exercício 2020.

Art. 8º as alterações ou inclusões de modalidade de aplicação, bem como as permutas de fontes de recursos, nos grupos de despesas não constituem créditos adicionais ao orçamento.

Parágrafo Único. Para efeito de execução orçamentária, o remanejamento e a transferência de recurso de um elemento de despesa para outro, dentro da mesma unidade, será feito por decreto, desde que não altere os valores fixados nos anexos desta Lei para referida unidade Orçamentária.



Art. 9º Os recursos de reserva de contingencia serão destinados ao atendimento de passivo contingente e outros riscos e eventos fiscais imprevistos, obtenção de resultado primário positivo, e como fonte de recurso para abertura de creditos adicionais, sem onerar o limite autorizado no caput deste artigo.

Art. 10º A utilização de dotações com origem de recursos em convênios ou operações de creditos ficam comissionados a celebração dos instrumentos.

Art. 11º O chefe do Poder Executivo, no âmbito deste Poder poderá adotar parâmetros para utilizações das dotações, de forma a compatibilizar as despesas as efetivas realizações das receitas, para garantir as metas de resultados estabelecidas na Lei de Diretrizes orçamentária, consoante legislação específica.

Art. 12º Fica o Poder Executivo autorizado a realizar operação de credito por antecipação da receita, com a finalidade de manter o equilíbrio orçamentário-financeiro do Município, nos termos das legislações pertinentes e das normas e disposições do Banco Central do Brasil e da Secretaria do Tesouro Nacional, aplicáveis a matéria.

Art. 13º O Poder Executivo fica ainda autorizado a contratar e oferecer garantia a empréstimos voltados para a modernização administrativa e tributária, bem com a execução de programas de habitação e saneamento, respeitado os limites da Lei complementar de nº 101 de 2000. De Resolução do Senado Federal e disposição da Legislação pertinente.

Art. 14º A presente Lei entra em vigor na data de sua publicação, contando-se seus efeitos a partir de 02 de janeiro de 2020.

Art. 15º Revogam-se as disposições em contrario.

Gabinete do Prefeito de Maraial (PE), 04 de dezembro de 2019



Marcos Antonio de Moura e Silva
Prefeito Constitucional



PREFEITURA MUNICIPAL DE MARAIAL

AVENIDA JOSÉ HIGINO, 80 CENTRO

10193332/0001-93

Exercício: 2020

RECEITA PREVISTA

Documento Assinado Digitalmente por: MARCOS ANTONIO DE MOURA E SILVA
Acesse em: <https://epec.tecpe.tc.br/epv/validaDoc.seam> Código do documento: 595817f6-589b-4d2f-9f83-84ebf928958e

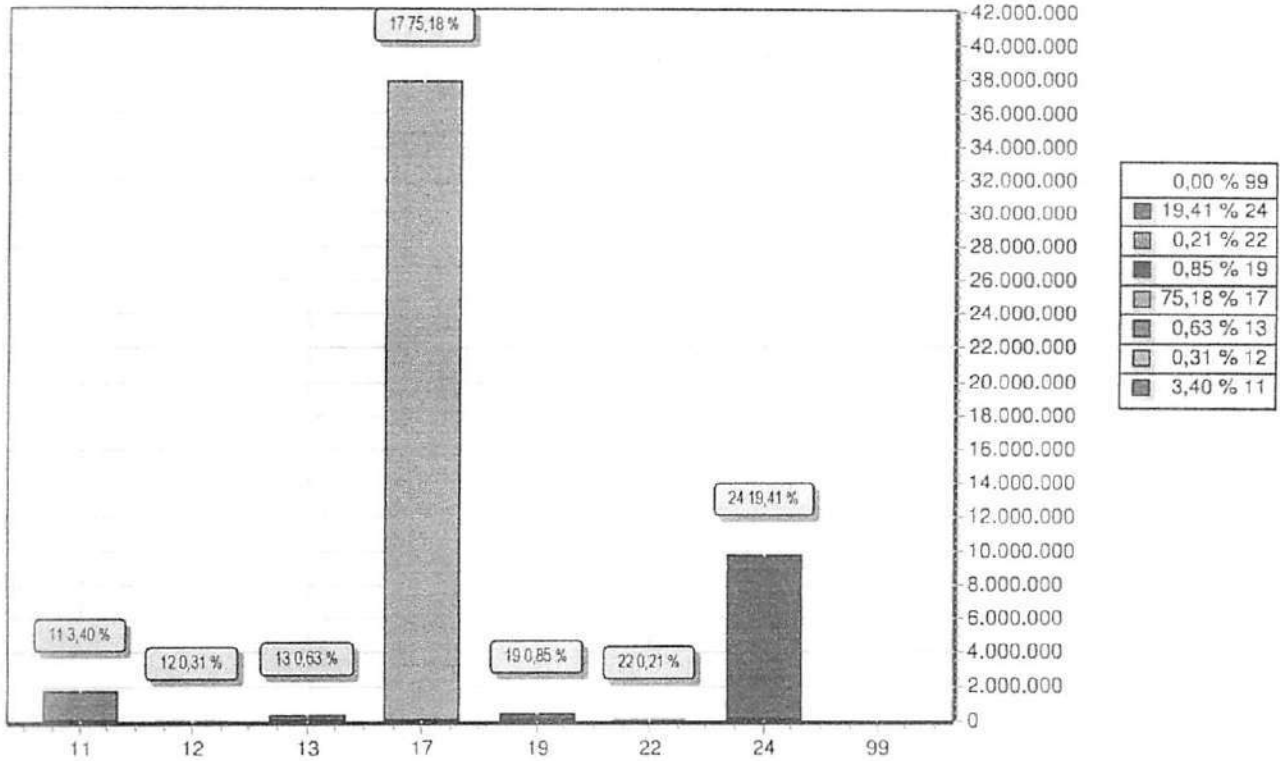

CODIGO		PREVISTO
11	IMPOSTOS, TAXAS E CONTRIBUIÇÕES DE MELHORIA	1.715.400,00
12	CONTRIBUIÇÕES	154.000,00
13	RECEITA PATRIMONIAL	318.000,00
17	TRANSFERENCIAS CORRENTES	37.892.800,00
19	OUTRAS RECEITAS CORRENTES	426.800,00
22	ALIENAÇÃO DE BENS	108.000,00
24	TRANSFERÊNCIAS DE CAPITAL	9.785.000,00
99	RECURSOS ARRECADADOS EM EXERCICIOS ANTERIORES	
TOTAL		50.400.000,00



PREFEITURA MUNICIPAL DE MARAIAL
 AVENIDA JOSÉ HIGINO, 80 CENTRO
 10193332/0001-93 Exercício: 2020
DESPESA ORÇADA POR FUNÇÃO

Documento Assinado Digitalmente por: MARCOS ANTONIO DE MOURA E SILVA
 Acesse em: <https://etce.tecpe.tc.br/epv/validaDoc.seam> Código do documento: 595817f6-589b-4d2f-9f83-84ebf928958e

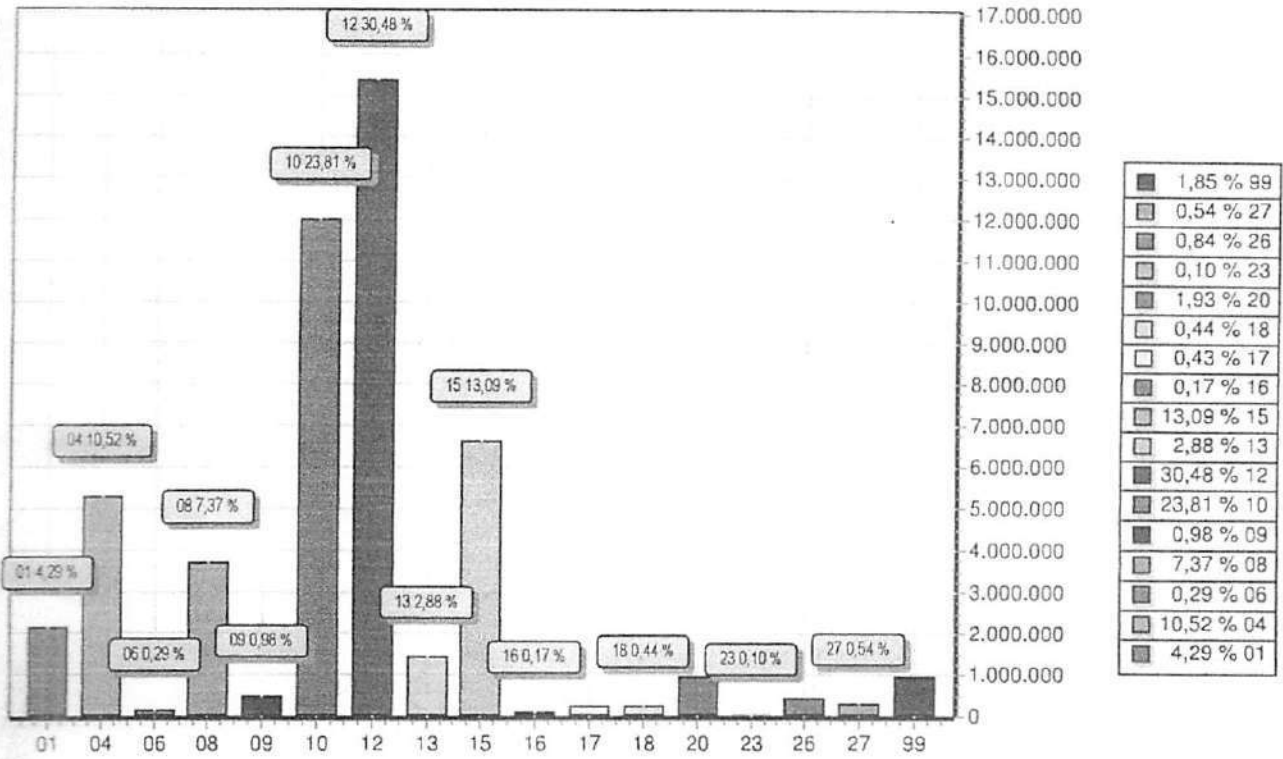

FUNÇÃO	DOTAÇÃO	
01	Legislativa	2.163.000,00
04	Administração	5.302.000,00
06	Segurança Pública	145.000,00
08	Assistência Social	3.715.000,00
09	Previdência Social	493.000,00
10	Saúde	12.000.000,00
12	Educação	15.363.050,00
13	Cultura	1.449.950,00
15	Urbanismo	6.597.000,00
16	Habitação	87.000,00
17	Saneamento	217.000,00
18	Gestão Ambiental	220.000,00
20	Agricultura	972.000,00
23	Comércio e Serviços -	50.000,00
26	Transporte	422.000,00
27	Desporto e Lazer	270.000,00
99	Reserva de Contingência	934.000,00
TOTAL		50.400.000,00



ANÁLISE DE APLICAÇÃO NO ENSINO

	Valor Previsto	Obrig.(25%)
RECEITAS RESULTANTE DE IMPOSTOS (Caput do art. 212 da Constituição)	1.141.400,00	285.350,00
1. RECEITAS DE IMPOSTOS	1.141.400,00	285.350,00
1.1 - Receita Resultante do Imposto sobre a Propriedade Predial e Territorial Urbana - IPTU	162.000,00	40.500,00
1.1.1 - IPTU	108.000,00	27.000,00
1.1.2 - Multas, Juros de Mora, Dívida Ativa e Outros Encargos do IPTU	54.000,00	13.500,00
1.2 - Receitas Resultante do Imposto sobre Transmissão Inter Vivos - ITBI	87.000,00	21.750,00
1.2.1 - ITBI	54.000,00	13.500,00
1.2.2 - Multas, Juros de Mora, Dívida Ativa e Outros Encargos do ITBI	33.000,00	8.250,00
1.3 - Receitas Resultante do Imposto sobre Serviços de Qualquer Natureza - ISS	446.000,00	111.500,00
1.3.1 - ISS	391.000,00	97.750,00
1.3.2 - Multas, Juros de Mora, Dívida Ativa e Outros Encargos do ISS	55.000,00	13.750,00
1.4 - Receitas Resultante do Imposto de Renda Retido na Fonte - IRRF	446.400,00	111.600,00
2. RECEITAS DE TRANSFERÊNCIAS CONSTITUCIONAIS E LEGAIS	15.952.000,00	3.988.000,00
2.1 - Cota-Parte FPM	11.940.000,00	2.985.000,00
2.1.1 - Parcela referente à CF, art. 159, I alínea b	11.340.000,00	2.835.000,00
2.1.2 - Parcela referente à CF, art. 159, I alínea d	300.000,00	75.000,00
2.1.3 - Parcela referente à CF, art. 159, I alínea e	300.000,00	75.000,00
2.2 - Cota-Parte ICMS	3.600.000,00	900.000,00
2.3 - ICMS-Desoneração - L.C. nº87/1996	22.000,00	5.500,00
2.4 - Cota-Parte IPI-Exportação	44.000,00	11.000,00
2.5 - Cota-Parte ITR	22.000,00	5.500,00
2.6 - Cota-Parte IPVA	324.000,00	81.000,00
2.7 - Cota-Parte IOF-Ouro	0,00	0,00
3. TOTAL DA RECEITA DE IMPOSTOS (1+2)	17.093.400,00	4.273.350,00
RECEITAS ADICIONAIS PARA FINANCIAMENTO DO ENSINO	Valor Previsto	Obrig.(100%)
4. RECEITA DA APLICAÇÃO FINANCEIRA DE OUTROS RECURSOS DE IMPOSTOS VINCULADOS AO ENSINO	0,00	0,00
5. RECEITA DE TRANSFERÊNCIA DO FNDE	870.000,00	870.000,00
5.1 - Transferências do Salário-Educação	475.000,00	475.000,00
5.2 - Transferências Diretas - PDDE	10.000,00	10.000,00
5.3 - Transferências Diretas - PNAE	325.000,00	325.000,00
5.4 - Transferências Diretas - PNATE	60.000,00	60.000,00
5.5 - Outras Transferências do FNDE	0,00	0,00
5.6 - Aplicação Financeira dos Recursos do FNDE	0,00	0,00
6. RECEITA DE TRANSFERÊNCIAS DE CONVÊNIOS	950.000,00	950.000,00
6.1 - Transferências de Convênios	950.000,00	950.000,00
6.2 - Aplicação Financeira dos Recursos de Convênios	0,00	0,00
7. RECEITA DE OPERAÇÕES DE CRÉDITO	0,00	0,00
8. OUTRAS RECEITAS PARA FINANCIAMENTO DO ENSINO	195.080,00	195.080,00
9. TOTAL DAS OUTRAS RECEITAS ADICIONAIS DO ENSINO (4+5+6+7+8)	2.015.080,00	2.015.080,00





ANÁLISE DE APLICAÇÃO NO ENSINO

RECEITAS DO FUNDEB

10. RECEITAS DESTINADAS AO FUNDEB

10.1 - Cota-Parte FPM Destinada ao FUNDEB - (20% de 2.1.1)	3.131.280,00
10.2 - Cota-Parte ICMS Destinada ao FUNDEB - (20% de 2.2)	2.328.000,00
10.3 - ICMS - Desoneração Destinada ao FUNDEB - (20% de 2.3)	720.000,00
10.4 - Cota-Parte IPI-Exportação Destinada ao FUNDEB - (20% de 2.4)	4.840,00
10.5 - Cota-Parte ITR Destinada ao FUNDEB - (20% de 2.5)	8.800,00
10.6 - Cota-Parte IPVA Destinada ao FUNDEB - (20% de 2.6)	4.840,00

11. RECEITAS RECEBIDAS DO FUNDEB

11.1 - Transferências de Recursos do FUNDEB	64.800,00
11.2 - Complementação da União ao FUNDEB	10.400.000,00
11.3 - Receita de Aplicação Financeira dos Recursos do FUNDEB	9.880.000,00

12. RESULTADO LÍQUIDO DAS TRANSFERÊNCIAS DO FUNDEB (11.1 - 10)

12.1 - ACRÉSCIMO RESULTANTE DAS TRANSFERÊNCIAS DO FUNDEB	520.000,00
12.2 - DECRÉSCIMO RESULTANTE DAS TRANSFERÊNCIAS DO FUNDEB	0,00

DESPESAS DO FUNDEB

13. ORÇADO DOS PROFISSIONAIS DO MAGISTÉRIO

13.1 - Com Educação Infantil	6.247.000,00
13.2 - Com Ensino Fundamental	85.000,00

14. OUTRAS DESPESAS

14.1 - Com Educação Infantil	6.162.000,00
14.2 - Com Ensino Fundamental	4.697.000,00

15. TOTAL DAS DESPESAS DO FUNDEB (13+14)

10.944.000,00

16. TOTAL DAS DESPESAS DO FUNDEB PARA FINS DE LIMITE (15)

105,23

16.1 - Mínimo de 60% do FUNDEB na Remuneração do Magistério $((13)/(11) \times 100\%)$	60,07
16.2 - Máximo de 40% em Despesa com MDE, que não Remuneração do Magistério $((14)/(11) \times 100\%)$	45,16

DESPESAS COM MANUTENÇÃO/DESENV.DO ENSINO CUSTEADAS COM RECEITA RESULTANTE DE IMPOSTOS E RECURSOS DO FUNDEB

17. EDUCAÇÃO INFANTIL

Valor Fixado

17.1 - Creche	704.000,00
17.1.1 - Despesas Custeadas com Recursos do FUNDEB	325.000,00
17.1.2 - Despesas Custeadas com Outros Recursos de Impostos	325.000,00

17.2 Pré-escola

17.2.1 - Despesas Custeadas com Recursos do FUNDEB	0,00
17.2.2 - Despesas Custeadas com Outros Recursos de Impostos	379.000,00

18. ENSINO FUNDAMENTAL

14.277.050,00

18.1 - Despesas Custeadas com Recursos do FUNDEB	11.820.000,00
18.2 - Despesas Custeadas com Outros Recursos de Impostos	2.457.050,00

OUTRAS DESPESAS DO MDE

Valor Fixado

19. ENSINO MÉDIO	0,00
20. ENSINO SUPERIOR	0,00
21. ENSINO PROFISSIONAL NÃO INTEGRADO AO ENSINO REGULAR	0,00





ANÁLISE DE APLICAÇÃO NO ENSINO

22. OUTRAS	0,00
23. TOTAL DAS DESPESAS COM AÇÕES TÍPICAS DE MANUTENÇÃO E DESENVOLVIMENTO (17+18+19+20+21+22)	14.981.050,00
DEDUÇÕES CONSIDERADAS PARA FINS DE LIMITE CONSTITUCIONAL	
24. RESULTADOS LÍQUIDOS DAS TRANSFERÊNCIAS DO FUNDEB = (12)	6.748.720,00
25. DESPESAS CUSTEADAS COM A COMPLEMENTAÇÃO DO FUNDEB NO EXERCÍCIO	839.000,00
26. TOTAL DAS DEDUÇÕES CONSIDERADAS PARA FINS DE LIMITE (24+25)	7.587.720,00
27. TOTAL DAS DESPESAS PARA FINS DE LIMITE ((17+18)-26)	7.393.330,00
28. PERCENTUAL DE APLICAÇÃO EM MDE SOBRE A RECEITA LÍQUIDA DE IMPOSTOS ((27)/(3)x100) - LIMITE 25%	43,25
OUTRAS INFORMAÇÕES PARA CONTROLE	
29. DESPESAS CUSTEADAS COM A APLICAÇÃO FINANCEIRA DE OUTROS RECURSOS DE IMPOSTOS VINCULADOS AO ENSINO	0,00
30. DESPESAS CUSTEADAS COM A CONTRIBUIÇÃO SOCIAL DO SALÁRIO-EDUCAÇÃO	0,00
31. DESPESAS CUSTEADAS COM OPERAÇÕES DE CRÉDITO	0,00
32. DESPESAS CUSTEADAS COM OUTRAS RECEITAS PARA FINANCIAMENTO DO ENSINO	350.000,00
33. TOTAL DAS OUTRAS DESPESAS CUSTEADAS COM RECEITAS ADICIONAIS PARA FINANCIAMENTO DO ENSINO (29+30+31+32)	350.000,00
34. TOTAL GERAL DAS DESPESAS COM MDE (23+33)	15.331.050,00





Orçamento Programa - Exercício de 2020

EVOLUÇÃO DA RECEITA

(Inc.III, Art.22º)

Codigo	Discriminação	Receita Arrecadada			Receita Prevista	
		2016	2017	2018	2019	2020
1000.00.0.0	RECEITAS CORRENTES					
1100.00.0.0	IMPOSTOS, TAXAS E CONTRIBUIÇÕES DE MI	476.111,97	701.763,94	1.502.000,00	1.870.000,00	1.715.400,00
1200.00.0.0	CONTRIBUIÇÕES		54.778,00	120.000,00	130.000,00	154.000,00
1300.00.0.0	RECEITA PATRIMONIAL	142.368,94	203.198,27	380.000,00	380.000,00	318.000,00
1700.00.0.0	TRANSFERÊNCIAS CORRENTES	27.404.256,61	28.106.204,68	44.240.000,00	41.490.000,00	41.024.080,00
1900.00.0.0	OUTRAS RECEITAS CORRENTES	18.574,38	10.316.388,34	9.200.000,00	210.000,00	426.800,00
	Sub Total	28.041.311,90	39.382.333,23	55.442.000,00	44.080.000,00	43.638.280,00
2000.00.0.0	RECEITAS DE CAPITAL					
2200.00.0.0	ALIENAÇÃO DE BENS			100.000,00	100.000,00	108.000,00
2400.00.0.0	TRANSFERÊNCIAS DE CAPITAL	462.389,85	349.876,65	2.860.000,00	4.616.000,00	9.785.000,00
	Sub Total	462.389,85	349.876,65	2.960.000,00	4.716.000,00	9.893.000,00
7000.00.0.0	RECEITAS CORRENTES (INTRA)					
	Sub Total	0,00	0,00	0,00	0,00	0,00
9000.00.0.0	(R) DEDUCOES DA RECEITA					
9500.00.0.0	(R) DEDUÇÕES DO FUNDEB	-3.102.510,36	-3.008.575,50	-5.272.000,00	-4.876.000,00	-3.131.280,00
	Sub Total	-3.102.510,36	-3.008.575,50	-5.272.000,00	-4.876.000,00	-3.131.280,00
TOTAL		25.401.191,39	36.723.634,38	53.130.000,00	43.920.000,00	50.400.000,00



PREFEITURA MUNICIPAL DE MARAIAL

AVENIDA JOSÉ HIGINO, 80 CENTRO - CNPJ:10193332/0001-93

Orçamento Programa - Exercício de 2020

Quadro 10

EVOLUÇÃO DA DESPESA

Page 1

(Inc. III, Art. 22)

Codigo	Discriminação	DESPESA		
		Realizada 2018	Fixada 2019	Prevista 2020
DESPESAS CORRENTES				
3 1	PESSOAL E ENCARGOS SOCIAIS	23.096.061,93	22.509.000,00	23.184.350,00
3 2	JUROS E ENCARGOS DA DÍVIDA	298.745,48	200.000,00	215.000,00
3 3	OUTRAS DESPESAS CORRENTES	8.451.295,54	14.545.000,00	17.339.850,00
	Sub Total	31.846.102,95	37.254.000,00	40.739.200,00
DESPESAS DE CAPITAL				
4 4	INVESTIMENTOS	2.003.116,76	5.860.000,00	8.285.500,00
4 5	INVERSÕES FINANCEIRAS			
4 6	AMORTIZAÇÃO DA DÍVIDA	827.396,99	406.000,00	441.300,00
	Sub Total	2.830.513,75	6.266.000,00	8.726.800,00
RESERVA DE CONTINGÊNCIA				
9 9	RESERVA DE CONTINGÊNCIA		400.000,00	934.000,00
	Sub Total	0,00	400.000,00	934.000,00
	TOTAL	34.676.616,70	43.920.000,00	50.400.000,00

TABELA EXPLICATIVA - LEGISLAÇÃO DA RECEITA

(Inc. III, § 1º, Art.2º)

Código	Discriminação	Legislação
1000.00.0.0.00	RECEITAS CORRENTES	
1100.00.0.0.00	IMPOSTOS, TAXAS E CONTRIBUIÇÕES DE MELHORIA	
1110.00.0.0.00	IMPOSTOS	
1113.00.0.0.00	IMPOSTOS SOBRE A RENDA E PROVENTOS DE QUALQUER NATUREZA	
1113.03.0.0.00	IMPOSTO SOBRE A RENDA - RETIDO NA FONTE	
1113.03.1.0.00	IMPOSTO SOBRE A RENDA - RETIDO NA FONTE - TRABALHO	
1113.03.1.1.00	IMPOSTO SOBRE A RENDA - RETIDO NA FONTE - TRABALHO-PRINCIPAL	
1113.03.1.2.00	IMPOSTO SOBRE A RENDA - RETIDO NA FONTE - TRABALHO-MULTAS E	
1113.03.1.3.00	IMPOSTO SOBRE A RENDA - RETIDO NA FONTE - TRABALHO-DÍVIDA AT	
1118.00.0.0.00	IMPOSTOS ESPECÍFICOS DE ESTADOS, DF E MUNICÍPIOS	
1118.01.0.0.00	IMPOSTOS SOBRE O PATRIMÔNIO PARA ESTADOS/DF/MUNICÍPIOS	
1118.01.1.0.00	IMPOSTO SOBRE A PROPRIEDADE PREDIAL E TERRITORIAL URBANA	
1118.01.1.1.00	IMPOSTO SOBRE A PROPRIEDADE PREDIAL E TERRITORIAL URBANA-PRI	
1118.01.1.2.00	IMPOSTO SOBRE A PROPRIEDADE PREDIAL E TERRITORIAL URBANA-MUL	
1118.01.1.3.00	IMPOSTO SOBRE A PROPRIEDADE PREDIAL E TERRITORIAL URBANA-DÍV	
1118.01.4.0.00	IMPOSTO SOBRE TRANSMISSÃO "INTER VIVOS" DE BENS IMÓVEIS E DE	
1118.01.4.1.00	IMPOSTO SOBRE TRANSMISSÃO "INTER VIVOS" DE BENS IMÓVEIS E DE	
1118.01.4.2.00	IMPOSTO SOBRE TRANSMISSÃO "INTER VIVOS" DE BENS IMÓVEIS E DE	
1118.01.4.3.00	IMPOSTO SOBRE TRANSMISSÃO "INTER VIVOS" DE BENS IMÓVEIS E DE	
1118.02.0.0.00	IMPOSTOS SOBRE A PRODUÇÃO, CIRCULAÇÃO DE MERCADORIAS E SERVI	
1118.02.3.0.00	IMPOSTO SOBRE SERVIÇOS DE QUALQUER NATUREZA	
1118.02.3.1.01	IMPOSTO SOBRE SERVIÇOS DE QUALQUER NATUREZA - ISS	
1118.02.3.1.02	IMPOSTO SOBRE SIMPLES NACIONAL	
1118.02.3.2.00	IMPOSTO SOBRE SERVIÇOS DE QUALQUER NATUREZA-MULTAS E JUROS D	
1118.02.3.3.00	IMPOSTO SOBRE SERVIÇOS DE QUALQUER NATUREZA-DÍVIDA ATIVA	
1120.00.0.0.00	TAXAS	
1121.00.0.0.00	TAXAS PELO EXERCÍCIO DO PODER DE POLÍCIA	
1121.04.0.0.00	TAXA DE CONTROLE E FISCALIZAÇÃO AMBIENTAL	
1121.04.1.0.00	TAXA DE CONTROLE E FISCALIZAÇÃO AMBIENTAL	
1121.04.1.2.00	TAXA DE CONTROLE E FISCALIZAÇÃO AMBIENTAL-MULTAS E JUROS DE	
1121.04.1.4.00	TAXA DE CONTROLE E FISCALIZAÇÃO AMBIENTAL-DÍVIDA ATIVA-MULTA	
1122.00.0.0.00	TAXAS PELA PRESTAÇÃO DE SERVIÇOS	
1122.01.0.0.00	TAXAS PELA PRESTAÇÃO DE SERVIÇOS	
1122.01.1.0.00	TAXAS PELA PRESTAÇÃO DE SERVIÇOS	
1122.01.1.1.01	TAXAS DE EXPEDIENTE	
1122.01.1.1.02	TAXAS DE COLETA DE LIXO DOMICILIAR	
1122.01.1.1.03	TAXAS DE COLETA DE LIXO ESPECIAL	





Código	Discriminação	Legislacao
1122.01.1.1.04	TAXAS DE MERCADO FEIRAS E MATADOUROS	
1122.01.1.1.05	TAXAS DE CEMITÉRIOS	
1122.01.1.1.06	TAXAS DE LIMPEZA PÚBLICA	
1122.01.1.1.07	TAXAS DE LICENÇA PARA PUBLICIDADE	
1122.01.1.1.08	TAXAS DE LICENÇA PARA FUNCIONAMENTO DE TRANSPORTE	
1122.01.1.1.09	OUTRAS TAXAS DE APRENSÃO DE DEP. ANIMAIS	
1122.01.1.1.99	OUTRAS TAXAS PELA PRESTAÇÃO DE SERVIÇOS	
1122.01.1.2.00	TAXAS PELA PRESTAÇÃO DE SERVIÇOS-MULTAS E JUROS DE MORA	
1122.01.1.3.00	TAXAS PELA PRESTAÇÃO DE SERVIÇOS-DÍVIDA ATIVA	
1128.00.0.0.00	TAXAS - ESPECÍFICAS DE ESTADOS, DF E MUNICÍPIOS	
1128.01.0.0.00	TAXAS DE INSPEÇÃO, CONTROLE E FISCALIZAÇÃO	
1128.01.9.0.00	TAXAS DE INSPEÇÃO, CONTROLE E FISCALIZAÇÃO - OUTRAS	
1128.01.9.1.01	TAXAS DE LICENCIAMENTO DE LOCAÇÃO E FUNCIONAMENTO	
1128.01.9.1.02	TAXAS DE LICENÇA E CONSTRUÇÃO CIVIL	
1128.01.9.1.03	TAXAS DE LICENÇA DIVERSAS	
1128.01.9.1.04	TAXAS DE EXERCÍCIO DE LOT. DESM. REMEM E ARRUAMENTO	
1128.01.9.1.05	TAXAS DE LICENCIAMENTO PARA OCUPAÇÃO DA ÁREA PÚBLICA	
1128.01.9.1.06	TAXAS DE PRESERVAÇÃO E PROTEÇÃO AMBIENTAL	
1128.01.9.1.07	OUTRAS TAXAS PELO EXERCÍCIO DO PODER DE POLÍCIA	
1130.00.0.0.00	CONTRIBUIÇÃO DE MELHORIA	
1138.00.0.0.00	CONTRIBUIÇÃO DE MELHORIA - ESPECÍFICA DE ESTADOS, DF E MUNIC	
1138.99.0.0.00	OUTRAS CONTRIBUIÇÕES DE MELHORIA	
1138.99.1.0.00	OUTRAS CONTRIBUIÇÕES DE MELHORIA	
1138.99.1.1.00	OUTRAS CONTRIBUIÇÕES DE MELHORIA-PRINCIPAL	
1200.00.0.0.00	CONTRIBUIÇÕES	
1220.00.0.0.00	CONTRIBUIÇÕES ECONÔMICAS	
1220.99.0.0.00	OUTRAS CONTRIBUIÇÕES ECONÔMICAS	
1220.99.1.0.00	OUTRAS CONTRIBUIÇÕES ECONÔMICAS	
1220.99.1.2.00	OUTRAS CONTRIBUIÇÕES ECONÔMICAS-MULTAS E JUROS DE MORA	
1220.99.1.3.00	OUTRAS CONTRIBUIÇÕES ECONÔMICAS-DÍVIDA ATIVA	
1240.00.0.0.00	CONTRIBUIÇÃO PARA O CUSTEIO DO SERVIÇO DE ILUMINAÇÃO PÚBLICA	
1240.00.1.0.00	CONTRIBUIÇÃO PARA O CUSTEIO DO SERVIÇO DE ILUMINAÇÃO PÚBLICA	
1240.00.1.1.00	CONTRIBUIÇÃO PARA O CUSTEIO DO SERVIÇO DE ILUMINAÇÃO PÚBLICA	
1300.00.0.0.00	RECEITA PATRIMONIAL	
1310.00.0.0.00	EXPLORAÇÃO DO PATRIMÔNIO IMOBILIÁRIO DO ESTADO	
1310.01.0.0.00	ALUGUÉIS, ARRENDAMENTOS, FOROS, LAUDÊMIOS, TARIFAS DE OCUPAÇ	
1310.01.1.0.00	ALUGUÉIS E ARRENDAMENTOS	



TABELA EXPLICATIVA - LEGISLAÇÃO DA RECEITA

(Inc. III, § 1º, Art.2º)

Page 3

Código	Discriminação	Legislacao
1310.01.1.1.00	ALUGUÉIS E ARRENDAMENTOS-PRINCIPAL	
1310.01.2.0.00	FOROS, LAUDÊMIOS E TARIFAS DE OCUPAÇÃO	
1310.01.2.1.00	FOROS, LAUDÊMIOS E TARIFAS DE OCUPAÇÃO-PRINCIPAL	
1310.99.0.0.00	OUTRAS RECEITAS IMOBILIÁRIAS	
1310.99.1.0.00	OUTRAS RECEITAS IMOBILIÁRIAS	
1310.99.1.1.00	OUTRAS RECEITAS IMOBILIÁRIAS-PRINCIPAL	
1320.00.0.0.00	VALORES MOBILIÁRIOS	
1321.00.0.0.00	JUROS E CORREÇÕES MONETÁRIAS	
1321.00.1.0.00	REMUNERAÇÃO DE DEPÓSITOS BANCÁRIOS	
1321.00.1.1.01	REMUNERAÇÃO DE DEPÓSITOS BANCÁRIOS EDUCAÇÃO	
1321.00.1.1.02	REMUNERAÇÃO DE DEPÓSITOS BANCÁRIOS SAÚDE	
1321.00.1.1.03	REMUNERAÇÃO DE DEPÓSITOS BANCÁRIOS AÇÃO SOCIAL	
1321.00.1.1.04	REMUNERAÇÃO DE DEPÓSITOS BANCÁRIOS FUNDEB	
1321.00.1.1.05	RENDIMENTOS DE APLICAÇÃO - FUNDECA	
1321.00.1.1.99	REMUNERAÇÃO DE DEPÓSITOS BANCÁRIOS DEMAIS REC.	
1322.00.0.0.00	DIVIDENDOS	
1322.00.1.0.00	DIVIDENDOS	
1322.00.1.1.00	DIVIDENDOS-PRINCIPAL	
1329.00.0.0.00	OUTROS VALORES MOBILIÁRIOS	
1329.00.1.0.00	OUTROS VALORES MOBILIÁRIOS	
1329.00.1.1.00	OUTROS VALORES MOBILIÁRIOS-PRINCIPAL	
1700.00.0.0.00	TRANSFERÊNCIAS CORRENTES	
1710.00.0.0.00	TRANSFERÊNCIAS DA UNIÃO E DE SUAS ENTIDADES	
1718.00.0.0.00	TRANSFERÊNCIAS DA UNIÃO - ESPECÍFICAS DE ESTADOS, DF E MUNIC	
1718.01.0.0.00	PARTICIPAÇÃO NA RECEITA DA UNIÃO	
1718.01.1.1.00	COTA-PARTE DO FUNDO DE PARTIC. EST. E DIST. FED.- PRINCIPAL	
1718.01.2.0.00	COTA-PARTE DO FUNDO DE PARTICIPAÇÃO DOS MUNICÍPIOS - COTA ME	
1718.01.2.1.00	COTA-PARTE DO FUNDO DE PARTICIPAÇÃO DOS MUNICÍPIOS - COTA ME	
1718.01.3.0.00	COTA-PARTE DO FUNDO DE PARTICIPAÇÃO DO MUNICÍPIOS - 1% COTA	
1718.01.3.1.00	COTA-PARTE DO FUNDO DE PARTICIPAÇÃO DO MUNICÍPIOS - 1% COTA	
1718.01.4.0.00	COTA-PARTE DO FUNDO DE PARTICIPAÇÃO DOS MUNICÍPIOS - 1% COTA	
1718.01.4.1.00	COTA-PARTE DO FUNDO DE PARTICIPAÇÃO DOS MUNICÍPIOS - 1% COTA	
1718.01.5.0.00	COTA-PARTE DO IMPOSTO SOBRE A PROPRIEDADE TERRITORIAL RURAL	
1718.01.5.1.00	COTA-PARTE DO IMPOSTO SOBRE A PROPRIEDADE TERRITORIAL RURAL-	
1718.02.0.0.00	TRANSFERÊNCIA DA COMPENSAÇÃO FINANCEIRA PELA EXPLORAÇÃO DE R	
1718.02.6.0.00	COTA-PARTE DO FUNDO ESPECIAL DO PETRÓLEO - FEP	



TABELA EXPLICATIVA - LEGISLAÇÃO DA RECEITA

(Inc. III, § 1º, Art.2º)

Código	Discriminação	Legislacao
1718.02.6.1.00	COTA-PARTE DO FUNDO ESPECIAL DO PETRÓLEO – FEP-PRINCIPAL	
1718.03.0.0.00	TRANSFERÊNCIA DE RECURSOS DO SISTEMA ÚNICO DE SAÚDE – SUS –	
1718.03.1.0.00	TRANSFERÊNCIA DE RECURSOS DO SUS – ATENÇÃO BÁSICA	
1718.03.1.1.00	TRANSFERÊNCIA DE RECURSOS DO SUS – ATENÇÃO BÁSICA-PRINCIPAL	
1718.03.1.1.01	TRANSFERÊNCIAS - PAB FIXO	
1718.03.1.1.02	TRANSFERÊNCIAS - PSF	
1718.03.1.1.03	TRANSFERÊNCIAS - PACS	
1718.03.1.1.04	TRANSFERÊNCIAS - NASF	
1718.03.1.1.05	RECEITAS - PMAQ	
1718.03.1.1.06	TRANSFERÊNCIAS - MAC	
1718.03.1.1.07	TRANSFERÊNCIAS - SAÚDE BUCAL	
1718.03.1.1.08	TRANSFERÊNCIAS - SAMU	
1718.03.1.1.09	TRANSFERÊNCIAS - GEO	
1718.03.1.1.10	TRANSFERÊNCIAS - GAPS	
1718.03.1.1.11	TRANSFERÊNCIAS - VIGILÂNCIA SANITARIA	
1718.03.1.1.12	TRANSFERÊNCIAS - FARMÁCIA BÁSICA	
1718.03.1.1.13	OUTROS PROGAMAS DE SAÚDE	
1718.03.1.1.14	TRANSFERÊNCIAS - VIGILANCIA EPODEMIOLÓGICA	
1718.03.3.0.00	TRANSFERÊNCIA DE RECURSOS DO SUS – VIGILÂNCIA EM SAÚDE	
1718.03.3.1.00	TRANSFERÊNCIA DE RECURSOS DO SUS – VIGILÂNCIA EM SAÚDE-PRINC	
1718.03.5.0.00	TRANSFERÊNCIA DE RECURSOS DO SUS – GESTÃO DO SUS	
1718.03.5.1.00	TRANSFERÊNCIA DE RECURSOS DO SUS – GESTÃO DO SUS-PRINCIPAL	
1718.05.0.0.00	TRANSFERÊNCIAS DE RECURSOS DO FUNDO NACIONAL DO DESENVOLVIME	
1718.05.1.0.00	TRANSFERÊNCIAS DO SALÁRIO-EDUCAÇÃO	
1718.05.1.1.00	TRANSFERÊNCIAS DO SALÁRIO-EDUCAÇÃO-PRINCIPAL	
1718.05.2.0.00	TRANSFERÊNCIAS DIRETAS DO FNDE REFERENTES AO PROGRAMA DINHEI	
1718.05.2.1.00	TRANSFERÊNCIAS DIRETAS DO FNDE REFERENTES AO PROGRAMA DINHEI	
1718.05.3.0.00	TRANSFERÊNCIAS DIRETAS DO FNDE REFERENTES AO PROGRAMA NACION	
1718.05.3.1.00	TRANSFERÊNCIAS DIRETAS DO FNDE REFERENTES AO PROGRAMA NACION	
1718.05.4.0.00	TRANSFERÊNCIAS DIRETAS DO FNDE REFERENTES AO PROGRAMA NACION	
1718.05.4.1.00	TRANSFERÊNCIAS DIRETAS DO FNDE REFERENTES AO PROGRAMA NACION	
1718.05.9.0.00	OUTRAS TRANSFERÊNCIAS DIRETAS DO FUNDO NACIONAL DO DESENVOLV	
1718.05.9.1.00	OUTRAS TRANSFERÊNCIAS DIRETAS DO FUNDO NACIONAL DO DESENVOLV	
1718.06.0.0.00	TRANSFERÊNCIA FINANCEIRA DO ICMS – DESONERAÇÃO – L.C. Nº 87/	
1718.06.1.0.00	TRANSFERÊNCIA FINANCEIRA DO ICMS – DESONERAÇÃO – L.C. Nº 87/	
1718.06.1.1.00	TRANSFERÊNCIA FINANCEIRA DO ICMS – DESONERAÇÃO – L.C. Nº 87/	
1718.09.0.0.00	TRANSFERÊNCIAS DE RECURSOS DE COMPLEMENTAÇÃO DA UNIÃO AO FUN	
1718.09.1.0.00	TRANSFERÊNCIAS DE RECURSOS DA COMPLEMENTAÇÃO DA UNIÃO AO FUN	





TABELA EXPLICATIVA - LEGISLAÇÃO DA RECEITA

(Inc. III, § 1º, Art.2º)

Código	Discriminação	Legislacao
1718.09.1.1.02	FUNDEB COMPLEMENTAÇÃO 40%	
1718.10.0.0.00	TRANSFERÊNCIAS DE CONVÊNIO DA UNIÃO E DE SUAS ENTIDADES	
1718.10.1.0.00	TRANSFERÊNCIAS DE CONVÊNIO DA UNIÃO PARA O SISTEMA ÚNICO DE	
1718.10.1.1.00	TRANSFERÊNCIAS DE CONVÊNIO DA UNIÃO PARA O SISTEMA ÚNICO DE	
1718.10.2.0.00	TRANSFERÊNCIAS DE CONVÊNIO DA UNIÃO DESTINADAS A PROGRAMAS	
1718.10.2.1.00	TRANSFERÊNCIAS DE CONVÊNIO DA UNIÃO DESTINADAS A PROGRAMAS	
1718.10.9.0.00	OUTRAS TRANSFERÊNCIAS DE CONVÊNIO DA UNIÃO	
1718.10.9.1.00	OUTRAS TRANSFERÊNCIAS DE CONVÊNIO DA UNIÃO-PRINCIPAL	
1718.99.0.0.00	OUTRAS TRANSFERÊNCIAS DA UNIÃO	
1718.99.1.0.00	OUTRAS TRANSFERÊNCIAS DA UNIÃO	
1718.99.1.1.01	APOIO FINANCEIRO ACS MUNICÍPIO - AFM	
1718.99.1.1.99	DEMAIS TRANSFERÊNCIAS DA UNIÃO	
1720.00.0.0.00	TRANSFERÊNCIAS DOS ESTADOS E DO DISTRITO FEDERAL E DE SUAS E	
1728.00.0.0.00	TRANSFERÊNCIAS DOS ESTADOS - ESPECÍFICAS DE ESTADOS, DF E MU	
1728.01.0.0.00	PARTICIPAÇÃO NA RECEITA DOS ESTADOS	
1728.01.1.0.00	COTA-PARTE DO ICMS	
1728.01.1.1.00	COTA-PARTE DO ICMS-PRINCIPAL	
1728.01.2.0.00	COTA-PARTE DO IPVA	
1728.01.2.1.00	COTA-PARTE DO IPVA-PRINCIPAL	
1728.01.3.0.00	COTA-PARTE DO IPI - MUNICÍPIOS	
1728.01.3.1.00	COTA-PARTE DO IPI - MUNICÍPIOS-PRINCIPAL	
1728.01.4.0.00	COTA-PARTE DA CONTRIBUIÇÃO DE INTERVENÇÃO NO DOMÍNIO ECONÔMI	
1728.01.4.1.00	COTA-PARTE DA CONTRIBUIÇÃO DE INTERVENÇÃO NO DOMÍNIO ECONÔMI	
1728.01.5.0.00	OUTRAS PARTICIPAÇÕES NA RECEITA DOS ESTADOS	
1728.01.5.1.01	PARTICIPAÇÃO NO FDS	
1728.01.5.1.02	PARTICIPAÇÃO NO TRANSPORTE ESCOLAR	
1728.01.5.1.03	OUTRAS TRANSFERENCIA DOS ESTADOS	
1728.01.5.1.99	OUTRAS TRANSFERENCIAS DO ESTADOS	
1728.01.9.0.00	OUTRAS TRANSFERÊNCIAS DOS ESTADOS	
1728.01.9.1.01	OUTRAS TRANSFERÊNCIAS DOS ESTADOS - PRINCIPAL	
1728.03.0.0.00	TRANSFERÊNCIA DE RECURSOS DO ESTADO PARA PROGRAMAS DE SAÚDE	
1728.03.1.0.00	TRANSFERÊNCIA DE RECURSOS DO ESTADO PARA PROGRAMAS DE SAÚDE	
1728.03.1.1.00	TRANSFERÊNCIA DE RECURSOS DO ESTADO PARA PROGRAMAS DE SAÚDE	
1728.10.0.0.00	TRANSFERÊNCIA DE CONVÊNIO DOS ESTADOS E DO DISTRITO FEDERAL	
1728.10.9.0.00	OUTRAS TRANSFERÊNCIAS DE CONVÊNIO DOS ESTADOS	
1728.10.9.1.00	OUTRAS TRANSFERÊNCIAS DE CONVÊNIO DOS ESTADOS-PRINCIPAL	
1750.00.0.0.00	TRANSFERÊNCIAS DE OUTRAS INSTITUIÇÕES PÚBLICAS	



TABELA EXPLICATIVA - LEGISLAÇÃO DA RECEITA

(Inc. III, § 1º, Art.2º)

Código	Discriminação	Legislacao
1758.00.0.0.00	TRANSFERÊNCIAS DE OUTRAS INSTITUIÇÕES PÚBLICAS - ESPECÍFICAS	
1758.01.0.0.00	TRANSFERÊNCIAS DE RECURSOS DO FUNDO DE MANUTENÇÃO E DESENVOL	
1758.01.1.0.00	TRANSFERÊNCIAS DE RECURSOS DO FUNDO DE MANUTENÇÃO E DESENVOL	
1758.01.1.1.00	TRANSFERÊNCIAS DE RECURSOS DO FUNDO DE MANUTENÇÃO E DESENVOL	
1758.01.1.1.01	TRANSFERENCIA DE RECURSOS TRANSFERENCIA DA UNIAO	
1758.01.1.1.02	RECURSOS DO FUNDEB 40%	
1900.00.0.0.00	OUTRAS RECEITAS CORRENTES	
1910.00.0.0.00	MULTAS ADMINISTRATIVAS, CONTRATUAIS E JUDICIAIS	
1910.01.0.0.00	MULTAS PREVISTAS EM LEGISLAÇÃO ESPECÍFICA	
1910.01.1.0.00	MULTAS PREVISTAS EM LEGISLAÇÃO ESPECÍFICA	
1910.01.1.1.00	MULTAS PREVISTAS EM LEGISLAÇÃO ESPECÍFICA-PRINCIPAL	
1920.00.0.0.00	INDENIZAÇÕES, RESTITUIÇÕES E RESSARCIMENTOS	
1928.00.0.0.00	INDENIZAÇÕES, RESTITUIÇÕES E RESSARCIMENTOS - ESPECÍFICAS PA	
1928.01.0.0.00	INDENIZAÇÕES- ESPECÍFICAS PARA ESTADOS/DF/MUNICÍPIOS	
1928.01.1.0.00	INDENIZAÇÕES - ESPECÍFICAS PARA ESTADOS/DF/MUNICÍPIOS	
1928.01.1.1.00	INDENIZAÇÕES - ESPECÍFICAS PARA ESTADOS/DF/MUNICÍPIOS-PRINCI	
1928.02.0.0.00	RESTITUIÇÕES - ESPECÍFICAS PARA ESTADOS/DF/MUNICÍPIOS	
1928.02.1.0.00	RESTITUIÇÕES DE RECURSOS RECEBIDOS DO SUS - ESPECÍFICAS PARA	
1928.02.1.1.01	OUTRAS RESTITUIÇÕES FMS	
1928.02.9.0.00	OUTRAS RESTITUIÇÕES - ESPECÍFICAS PARA ESTADOS/DF/MUNICÍPIOS	
1928.02.9.1.00	OUTRAS RESTITUIÇÕES - ESPECÍFICAS PARA ESTADOS/DF/MUNICÍPIOS	
1990.00.0.0.00	DEMAIS RECEITAS CORRENTES	
1990.99.0.0.00	OUTRAS RECEITAS	
1990.99.1.0.00	OUTRAS RECEITAS - PRIMÁRIAS	
1990.99.1.1.00	OUTRAS RECEITAS - PRIMÁRIAS-PRINCIPAL	
2000.00.0.0.00	RECEITAS DE CAPITAL	
2200.00.0.0.00	ALIENAÇÃO DE BENS	
2210.00.0.0.00	ALIENAÇÃO DE BENS MÓVEIS	
2213.00.0.0.00	ALIENAÇÃO DE BENS MÓVEIS E SEMOVENTES	
2213.00.1.0.00	ALIENAÇÃO DE BENS MÓVEIS E SEMOVENTES	
2213.00.1.1.00	ALIENAÇÃO DE BENS MÓVEIS E SEMOVENTES-PRINCIPAL	
2400.00.0.0.00	TRANSFERÊNCIAS DE CAPITAL	
2410.00.0.0.00	TRANSFERÊNCIAS DA UNIÃO E DE SUAS ENTIDADES	
2418.00.0.0.00	TRANSFERÊNCIAS DA UNIÃO - ESPECÍFICAS DE ESTADOS, DF E MUNIC	





TABELA EXPLICATIVA - LEGISLAÇÃO DA RECEITA

(Inc. III, § 1º, Art.2º)

Codigo	Discriminação	Legislacao
2418.03.0.0.00	TRANSFERÊNCIA DE RECURSOS DO SISTEMA ÚNICO DE SAÚDE – SUS –	
2418.03.1.0.00	TRANSFERÊNCIA DE RECURSOS DO SUS – ATENÇÃO BÁSICA	
2418.03.1.1.01	BLOCO DE INVESTIMENTO NA REDE DE SERVIÇOS PUBLICOS DE SAUDE	
2418.10.0.0.00	TRANSFERÊNCIA DE CONVÊNIO DA UNIÃO E DE SUAS ENTIDADES	
2418.10.1.0.00	TRANSFERÊNCIAS DE CONVÊNIO DA UNIÃO PARA O SISTEMA ÚNICO DE	
2418.10.1.1.00	TRANSFERÊNCIAS DE CONVÊNIO DA UNIÃO PARA O SISTEMA ÚNICO DE	
2418.10.2.0.00	TRANSFERÊNCIAS DE CONVÊNIO DA UNIÃO DESTINADAS A PROGRAMAS D	
2418.10.2.1.00	TRANSFERÊNCIAS DE CONVÊNIO DA UNIÃO DESTINADAS A PROGRAMAS D	
2418.10.9.0.00	OUTRAS TRANSFERÊNCIAS DE CONVÊNIO DA UNIÃO	
2418.10.9.1.00	OUTRAS TRANSFERÊNCIAS DE CONVÊNIO DA UNIÃO-PRINCIPAL	
2418.12.0.0.00	TRANSFERÊNCIAS DE RECURSOS DO FUNDO NACIONAL DE ASSISTÊNCIA	
2418.12.1.0.00	TRANSFERÊNCIAS DE RECURSOS DO FUNDO NACIONAL DE ASSISTÊNCIA	
2418.12.1.1.01	RECEITA DO BLOCO DE PROTEÇÃO SOCIAL BASICA	
2418.12.1.1.02	RECEITA DE BLOCO ESPECIAL DE MEDIA E ALTA COMPLEXIDADE	
2418.12.1.1.03	RECEITAS DO PROGRAMA ACESSUAS-TRABALHO	
2418.12.1.1.04	RECEITA DO PROGRAMA PRIMEIRA INFANCIA	
2418.12.1.1.05	RECEITA DE IGD-BOLSA FAMILIA	
2418.12.1.1.06	RECEITA IGDE-SUAS	
2418.12.1.1.07	RECEITA DO BPC NA ESCOLA	
2418.12.1.1.08	OUTRAS RECEITAS DO FNAS	
2420.00.0.0.00	TRANSFERÊNCIAS DOS ESTADOS E DO DISTRITO FEDERAL E DE SUAS E	
2428.00.0.0.00	TRANSFERÊNCIAS DOS ESTADOS, DISTRITO FEDERAL, E DE SUAS ENTI	
2428.10.0.0.00	TRANSFERÊNCIAS DE CONVÊNIO DOS ESTADOS E DO DISTRITO FEDERA	
2428.10.9.0.00	OUTRAS TRANSFERÊNCIAS DE CONVÊNIO DOS ESTADOS	
2428.10.9.1.00	OUTRAS TRANSFERÊNCIAS DE CONVÊNIO DOS ESTADOS-PRINCIPAL	
9000.00.0.0.00	(R) DEDUÇÕES DA RECEITA	
9500.00.0.0.00	(R) DEDUÇÕES DO FUNDEB	
9510.00.0.0.00	(R) DEDUÇÕES DO FUNDEB	



DEMONSTRATIVO DA RECEITA E DESPESA SEGUNDO AS CATEGORIAS ECONOMICAS

(Inc. II, §1º, Art. 2º)

RECEITA	R\$	R\$
RECEITAS CORRENTES		
IMPOSTOS, TAXAS E CONTRIBUIÇÕES DE MELHORIA	1.715.400,00	
CONTRIBUIÇÕES	154.000,00	
RECEITA PATRIMONIAL	318.000,00	
TRANSFERÊNCIAS CORRENTES	41.024.080,00	
OUTRAS RECEITAS CORRENTES	426.800,00	
(R) DEDUÇÕES DO FUNDEB	-3.131.280,00	
SUB TOTAL		40.507.000,00
DEFICIT DO ORCAMENTO CORRENTE		232.200,00
TOTAL		40.739.200,00
RECEITAS DE CAPITAL		
ALIENAÇÃO DE BENS	108.000,00	
TRANSFERÊNCIAS DE CAPITAL	9.785.000,00	
SUB TOTAL		9.893.000,00
TOTAL		9.893.000,00

RESUMO		
RECEITAS CORRENTES	43.638.280,00	
DEDUÇÕES DA RECEITA CORRENTE	-3.131.280,00	
RECEITAS DE CAPITAL	9.893.000,00	
TOTAL DE RECEITAS		50.400.000,00
TOTAL		50.400.000,00

DESPESA	R\$	R\$
DESPESAS CORRENTES		
PESSOAL E ENCARGOS SOCIAIS	23.184.350,00	
JUROS E ENCARGOS DA DÍVIDA	215.000,00	
OUTRAS DESPESAS CORRENTES	17.339.850,00	
SUB TOTAL		40.739.200,00
TOTAL		40.739.200,00
DEFICIT DO ORCAMENTO CORRENTE		232.200,00
DESPESAS DE CAPITAL		
INVESTIMENTOS	8.285.500,00	
AMORTIZAÇÃO DA DÍVIDA	441.300,00	
SUB TOTAL		8.726.800,00
RESERVA DE CONTINGENCIA		934.000,00
TOTAL		9.660.800,00

RESUMO		
DESPESAS CORRENTES	40.739.200,00	
DESPESAS DE CAPITAL	8.726.800,00	
RESERVA DE CONTINGÊNCIA	934.000,00	
TOTAL DE DESPESA		50.400.000,00
TOTAL		50.400.000,00

Orçamento Programático - Exercício de 2020

DEMONSTRATIVO DA RECEITA E DESPESA SEGUNDO AS CATEGORIAS ECONOMICAS
(Inc. II, §1º, Art. 2º)



Documento Assinado Digitalmente por: MARCOS ANTONIO DE MOURA E SILVA
Acesse em: <https://etec.icepe.tc.br/epp/validaDoc.seam> Código do documento: 59581716-589b-4d2f-9f83-84ebf928958e

PREFEITURA MUNICIPAL DE MARAJAL

AVENIDA JOSÉ HIGINO, 80 CENTRO - CNPJ:10193332/0001-93



Anexo 0

Page 1

Orçamento Programa - Exercício de 2020

RECEITAS SEGUNDO AS CATEGORIAS ECONOMICAS

Documento Assinado Digitalmente por: MARCOS ANTONIO DE MOURA E SILVA
 Acesse em: <https://efc.cce.br/ep/validarDoc.seam> Código do documento: 595817f6-589b-4d2f-9f83-84ebf928958e

Código	Especificação	F.R.	Desdobramento	SubCategoria Fonte	Categoria Econômica
1000.00.0.0	RECEITAS CORRENTES	0.000.000			43.638.800,00
1100.00.0.0	IMPOSTOS, TAXAS E CONTRIBUIÇÕES DE MELHORIA	0.000.000		1.715.400,00	
1110.00.0.0	IMPOSTOS	0.000.000		1.141.400,00	
1113.00.0.0	IMPOSTOS SOBRE A RENDA E PROVENTOS DE QUALQUER NATUREZA	0.000.000	446.400,00		
1113.03.0.0	IMPOSTO SOBRE A RENDA - RETIDO NA FONTE	0.000.000	446.400,00		
1113.03.1.0	IMPOSTO SOBRE A RENDA - RETIDO NA FONTE - TRABALHO	0.000.000	446.400,00		
1113.03.1.1	IMPOSTO SOBRE A RENDA - RETIDO NA FONTE - TRABALHO-PRINCIPAL	0.01.00	392.200,00		
1113.03.1.2	IMPOSTO SOBRE A RENDA - RETIDO NA FONTE - TRABALHO-MULTAS E	0.01.00	11.000,00		
1113.03.1.3	IMPOSTO SOBRE A RENDA - RETIDO NA FONTE - TRABALHO-DÍVIDA AT	0.01.00	43.200,00		
1118.00.0.0	IMPOSTOS ESPECÍFICOS DE ESTADOS, DF E MUNICÍPIOS	0.000.000	695.000,00		
1118.01.0.0	IMPOSTOS SOBRE O PATRIMÔNIO PARA ESTADOS/DF MUNICÍPIOS	0.000.000	249.000,00		
1118.01.1.0	IMPOSTO SOBRE A PROPRIEDADE PREDIAL E TERRITORIAL URBANA	0.000.000	162.000,00		
1118.01.1.1	IMPOSTO SOBRE A PROPRIEDADE PREDIAL E TERRITORIAL URBANA-PRI	0.01.00	108.000,00		
1118.01.1.2	IMPOSTO SOBRE A PROPRIEDADE PREDIAL E TERRITORIAL URBANA-MUL	0.01.00	11.000,00		
1118.01.1.3	IMPOSTO SOBRE A PROPRIEDADE PREDIAL E TERRITORIAL URBANA-DIV	0.01.00	43.000,00		
1118.01.4.0	IMPOSTO SOBRE TRANSMISSÃO "INTER VIVOS" DE BENS IMÓVEIS E DE	0.000.000	87.000,00		
1118.01.4.1	IMPOSTO SOBRE TRANSMISSÃO "INTER VIVOS" DE BENS IMÓVEIS E DE	0.01.00	54.000,00		
1118.01.4.2	IMPOSTO SOBRE TRANSMISSÃO "INTER VIVOS" DE BENS IMÓVEIS E DE	0.01.00	11.000,00		
1118.01.4.3	IMPOSTO SOBRE TRANSMISSÃO "INTER VIVOS" DE BENS IMÓVEIS E DE	0.01.00	22.000,00		
1118.02.0.0	IMPOSTOS SOBRE A PRODUÇÃO, CIRCULAÇÃO DE MERCADORIAS E SERVI	0.000.000	446.000,00		
1118.02.3.0	IMPOSTO SOBRE SERVIÇOS DE QUALQUER NATUREZA	0.000.000	446.000,00		
1118.02.3.1	IMPOSTO SOBRE SERVIÇOS DE QUALQUER NATUREZA-PRINCIPAL	0.01.00	391.000,00		
1118.02.3.2	IMPOSTO SOBRE SERVIÇOS DE QUALQUER NATUREZA-MULTAS E JUROS O	0.01.00	11.000,00		
1118.02.3.3	IMPOSTO SOBRE SERVIÇOS DE QUALQUER NATUREZA-DÍVIDA ATIVA	0.01.00	44.000,00		
1120.00.0.0	TAXAS	0.000.000		551.000,00	
1121.00.0.0	TAXAS PELO EXERCÍCIO DO PODER DE POLÍCIA	0.000.000	33.000,00		
1121.04.0.0	TAXA DE CONTROLE E FISCALIZAÇÃO AMBIENTAL	0.000.000	33.000,00		
1121.04.1.0	TAXA DE CONTROLE E FISCALIZAÇÃO AMBIENTAL	0.000.000	33.000,00		
1121.04.1.2	TAXA DE CONTROLE E FISCALIZAÇÃO AMBIENTAL-MULTAS E JUROS DE	0.01.00	11.000,00		
1121.04.1.4	TAXA DE CONTROLE E FISCALIZAÇÃO AMBIENTAL-DÍVIDA ATIVA-MULTA	0.01.00	22.000,00		
1122.00.0.0	TAXAS PELA PRESTAÇÃO DE SERVIÇOS	0.000.000	330.000,00		
1122.01.0.0	TAXAS PELA PRESTAÇÃO DE SERVIÇOS	0.000.000	330.000,00		
1122.01.1.0	TAXAS PELA PRESTAÇÃO DE SERVIÇOS	0.000.000	330.000,00		
1122.01.1.1	TAXAS PELA PRESTAÇÃO DE SERVIÇOS-PRINCIPAL	0.01.00	297.000,00		
1122.01.1.2	TAXAS PELA PRESTAÇÃO DE SERVIÇOS-MULTAS E JUROS DE MORA	0.01.00	11.000,00		
1122.01.1.3	TAXAS PELA PRESTAÇÃO DE SERVIÇOS-DÍVIDA ATIVA	0.01.00	22.000,00		
1128.00.0.0	TAXAS - ESPECÍFICAS DE ESTADOS, DF E MUNICÍPIOS	0.000.000	188.000,00		
1128.01.0.0	TAXAS DE INSPEÇÃO, CONTROLE E FISCALIZAÇÃO	0.000.000	188.000,00		
1128.01.9.0	TAXAS DE INSPEÇÃO, CONTROLE E FISCALIZAÇÃO - OUTRAS	0.000.000	188.000,00		
1128.01.9.1	TAXAS DE INSPEÇÃO, CONTROLE E FISCALIZAÇÃO - OUTRAS-PRINCIPA	0.01.00	188.000,00		
1130.00.0.0	CONTRIBUIÇÃO DE MELHORIA	0.000.000		23.000,00	
1138.00.0.0	CONTRIBUIÇÃO DE MELHORIA - ESPECÍFICA DE ESTADOS, DF E MUNIC	0.000.000	23.000,00		
1138.99.0.0	OUTRAS CONTRIBUIÇÕES DE MELHORIA	0.000.000	23.000,00		
1138.99.1.0	OUTRAS CONTRIBUIÇÕES DE MELHORIA	0.000.000	23.000,00		
1138.99.1.1	OUTRAS CONTRIBUIÇÕES DE MELHORIA-PRINCIPAL	0.01.00	23.000,00		
1200.00.0.0	CONTRIBUIÇÕES	0.000.000		154.000,00	
1220.00.0.0	CONTRIBUIÇÕES ECONÔMICAS	0.000.000		46.000,00	
1220.99.0.0	OUTRAS CONTRIBUIÇÕES ECONÔMICAS	0.000.000	46.000,00		
1220.99.1.0	OUTRAS CONTRIBUIÇÕES ECONÔMICAS	0.000.000	46.000,00		
1220.99.1.2	OUTRAS CONTRIBUIÇÕES ECONÔMICAS-MULTAS E JUROS DE MORA	0.01.00	24.000,00		
1220.99.1.3	OUTRAS CONTRIBUIÇÕES ECONÔMICAS-DÍVIDA ATIVA	0.01.00	22.000,00		

RECEITAS SEGUNDO AS CATEGORIAS ECONOMICAS



Documento Assinado Digitalmente por: MARCOS ANTONIO DE MOURA E SILVA
 Acesse em: <https://etecf.icepe.tc.br/epv/validaDoc.seam> Código do documento: 59581716-5896-4d2f-9f83-846b1928958c

Código	Especificação	F.R.	Desdobramento	SubCategoria	Categoria
1240.00.0,0	CONTRIBUIÇÃO PARA O CUSTEIO DO SERVIÇO DE ILUMINAÇÃO PÚBLICA	0,000.000	108.000,00	108.000,00	Econômica
1240.00.1,0	CONTRIBUIÇÃO PARA O CUSTEIO DO SERVIÇO DE ILUMINAÇÃO PÚBLICA	0,000.000	108.000,00	108.000,00	Econômica
1240.00.1,1	CONTRIBUIÇÃO PARA O CUSTEIO DO SERVIÇO DE ILUMINAÇÃO PÚBLICA	0,01.00	108.000,00	108.000,00	Econômica
1300.00.0,0	RECEITA PATRIMONIAL	0,000.000	318.000,00	318.000,00	Econômica
1310.01.0,0	ALUGUEIS, ARRENDAMENTOS, FOROS LAUDEMÍOS, TARIFFAS DE OCUPAÇÃO	0,000.000	22.000,00	22.000,00	Econômica
1310.01.1,1	ALUGUEIS E ARRENDAMENTOS-PRINCIPAL	0,01.00	11.000,00	11.000,00	Econômica
1310.01.2,0	FOROS, LAUDEMÍOS E TARIFFAS DE OCUPAÇÃO	0,000.000	11.000,00	11.000,00	Econômica
1310.01.2,1	FOROS, LAUDEMÍOS E TARIFFAS DE OCUPAÇÃO-PRINCIPAL	0,01.00	11.000,00	11.000,00	Econômica
1310.99.0,0	OUTRAS RECEITAS IMOBILIARIAS	0,000.000	10.000,00	10.000,00	Econômica
1310.99.1,0	OUTRAS RECEITAS IMOBILIARIAS	0,000.000	10.000,00	10.000,00	Econômica
1310.99.1,1	OUTRAS RECEITAS IMOBILIARIAS-PRINCIPAL	0,01.00	10.000,00	10.000,00	Econômica
1320.00.0,0	VALORES MOBILIARIOS	0,000.000	253.000,00	253.000,00	Econômica
1321.00.0,0	JUROS E CORREÇÕES MONETARIAS	0,000.000	253.000,00	253.000,00	Econômica
1321.00.1,0	REMUERAÇÃO DE DEPÓSITOS BANCARIOS	0,000.000	253.000,00	253.000,00	Econômica
1321.00.1,1	REMUERAÇÃO DE DEPÓSITOS BANCARIOS-PRINCIPAL	0,01.00	198.000,00	198.000,00	Econômica
1321.00.1,1	REMUERAÇÃO DE DEPÓSITOS BANCARIOS-PRINCIPAL	0,01.00	30.000,00	30.000,00	Econômica
1321.00.1,1	REMUERAÇÃO DE DEPÓSITOS BANCARIOS-PRINCIPAL	0,01.12	25.000,00	25.000,00	Econômica
1322.00.0,0	DIVIDENDOS	0,000.000	11.000,00	11.000,00	Econômica
1322.00.1,0	DIVIDENDOS	0,000.000	11.000,00	11.000,00	Econômica
1322.00.1,1	DIVIDENDOS-PRINCIPAL	0,01.00	11.000,00	11.000,00	Econômica
1329.00.0,0	OUTROS VALORES MOBILIARIOS	0,000.000	22.000,00	22.000,00	Econômica
1329.00.1,0	OUTROS VALORES MOBILIARIOS-PRINCIPAL	0,01.00	22.000,00	22.000,00	Econômica
1700.00.0,0	TRANSFERÊNCIAS CORRENTES	0,000.000	25.252.000,00	25.252.000,00	Econômica
1710.00.0,0	TRANSFERÊNCIAS DA UNIÃO E DE SUAS ENTIDADES	0,000.000	25.252.000,00	25.252.000,00	Econômica
1718.00.0,0	TRANSFERÊNCIAS DA UNIÃO - ESPECÍFICAS DE ESTADOS, DF E MUNIC	0,000.000	12.462.000,00	12.462.000,00	Econômica
1718.01.0,0	COTA-PARTE DO FUNDO DE PARTICIPAÇÃO NA RECEITA DA UNIÃO - PART. EST. E DIST. FED. PRINCIPAL	0,01.00	500.000,00	500.000,00	Econômica
1718.01.2,0	COTA-PARTE DO FUNDO DE PARTICIPAÇÃO DOS MUNICÍPIOS - COTA ME	0,000.000	11.340.000,00	11.340.000,00	Econômica
1718.01.2,1	COTA-PARTE DO FUNDO DE PARTICIPAÇÃO DOS MUNICÍPIOS - COTA ME	0,01.00	11.340.000,00	11.340.000,00	Econômica
1718.01.3,0	COTA-PARTE DO FUNDO DE PARTICIPAÇÃO DO MUNICÍPIOS - 1% COTA	0,000.000	300.000,00	300.000,00	Econômica
1718.01.3,1	COTA-PARTE DO FUNDO DE PARTICIPAÇÃO DO MUNICÍPIOS - 1% COTA	0,01.00	300.000,00	300.000,00	Econômica
1718.01.4,0	COTA-PARTE DO FUNDO DE PARTICIPAÇÃO DOS MUNICÍPIOS - 1% COTA	0,000.000	300.000,00	300.000,00	Econômica
1718.01.4,1	COTA-PARTE DO FUNDO DE PARTICIPAÇÃO DOS MUNICÍPIOS - 1% COTA	0,01.00	300.000,00	300.000,00	Econômica
1718.01.5,0	COTA-PARTE DO IMPOSTO SOBRE A PROPRIEDADE TERRITORIAL RURAL	0,000.000	22.000,00	22.000,00	Econômica
1718.01.5,1	COTA-PARTE DO IMPOSTO SOBRE A PROPRIEDADE TERRITORIAL RURAL-	0,01.00	22.000,00	22.000,00	Econômica
1719.02.0,0	TRANSFERÊNCIA DA COMPENSAÇÃO FINANCEIRA PELA EXPLORAÇÃO DE R	0,000.000	150.000,00	150.000,00	Econômica
1718.02.6,0	COTA-PARTE DO FUNDO ESPECIAL DO PETRÓLEO - FEP	0,000.000	150.000,00	150.000,00	Econômica
1718.02.6,1	COTA-PARTE DO FUNDO ESPECIAL DO PETRÓLEO - FEP-PRINCIPAL	0,01.00	150.000,00	150.000,00	Econômica
1718.03.0,0	DE SAÚDE - SUS - TRANSFERÊNCIA DE RECURSOS DO SISTEMA ÚNICO BÁSICA-PRINCIPAL	0,000.000	7.458.000,00	7.458.000,00	Econômica
1718.03.1,0	TRANSFERÊNCIA DE RECURSOS DO SUS - ATENÇÃO BÁSICA	0,000.000	6.350.000,00	6.350.000,00	Econômica
1718.03.1,1	TRANSFERÊNCIA DE RECURSOS DO SUS - ATENÇÃO BÁSICA-PRINCIPAL	0,01.00	400.000,00	400.000,00	Econômica
1718.03.1,1	TRANSFERÊNCIA DE RECURSOS DO SUS - ATENÇÃO BÁSICA-PRINCIPAL	0,01.00	1.050.000,00	1.050.000,00	Econômica
1718.03.1,1	TRANSFERÊNCIA DE RECURSOS DO SUS - ATENÇÃO BÁSICA-PRINCIPAL	0,01.00	500.000,00	500.000,00	Econômica
1719.03.1,1	TRANSFERÊNCIA DE RECURSOS DO SUS - ATENÇÃO BÁSICA-PRINCIPAL	0,01.00	400.000,00	400.000,00	Econômica
1718.03.1,1	TRANSFERÊNCIA DE RECURSOS DO SUS - ATENÇÃO BÁSICA-PRINCIPAL	0,01.00	500.000,00	500.000,00	Econômica
1718.03.1,1	TRANSFERÊNCIA DE RECURSOS DO SUS - ATENÇÃO BÁSICA-PRINCIPAL	0,01.00	500.000,00	500.000,00	Econômica

Handwritten signature or mark.



Código	Especificação	F.R.	Desdobramento	SubCategoria	Fonte	Categoria Econômica
1718.03.1.1	BÁSICA-PRINCIPAL	0.01.00	500.000,00			
1718.03.1.1	TRANSFERENCECIA DE RECURSOS DO SUS - ATENÇÃO	0.01.00	200.000,00			
1718.03.1.1	BÁSICA-PRINCIPAL	0.01.00	1.000.000,00			
1718.03.1.1	TRANSFERENCECIA DE RECURSOS DO SUS - ATENÇÃO	0.01.00	400.000,00			
1718.03.1.1	BÁSICA-PRINCIPAL	0.01.00	500.000,00			
1718.03.1.1	TRANSFERENCECIA DE RECURSOS DO SUS - ATENÇÃO	0.01.00	200.000,00			
1718.03.1.1	BÁSICA-PRINCIPAL	0.01.00	200.000,00			
1718.03.1.1	TRANSFERENCECIA DE RECURSOS DO SUS - ATENÇÃO	0.01.00	108.000,00			
1718.03.1.1	BÁSICA-PRINCIPAL	0.01.00	108.000,00			
1718.03.3.1	EM SAÚDE	0.000.000				
1718.03.3.1	TRANSFERENCECIA DE RECURSOS DO SUS - VIGILANCIA	0.01.00				
1718.03.5.0	SUS	0.000.000				
1718.03.5.1	SUS-PRINCIPAL	0.01.00	1.000.000,00			
1718.05.0.0	TRANSFERENCECIA DE RECURSOS DO FUNDO NACIONAL DO DESENVOLVIME	0.000.000	950.000,00			
1718.05.1.0	TRANSFERENCECIA DO SALARIO-EDUCAÇÃO	0.000.000	475.000,00			
1718.05.1.1	TRANSFERENCECIA DO SALARIO-EDUCAÇÃO-PRINCIPAL	0.01.00	475.000,00			
1718.05.2.1	PROGRAMA DINHEI	0.000.000	10.000,00			
1718.05.2.1	TRANSFERENCECIA DIRETAS DO FNDE REFERENTES AO	0.01.00	10.000,00			
1718.05.3.0	PROGRAMA NACION	0.000.000	325.000,00			
1718.05.3.1	TRANSFERENCECIA DIRETAS DO FNDE REFERENTES AO	0.01.00	325.000,00			
1718.05.4.0	PROGRAMA NACION	0.000.000	60.000,00			
1718.05.4.1	TRANSFERENCECIA DIRETAS DO FNDE REFERENTES AO	0.01.00	60.000,00			
1718.05.8.0	NACIONAL DO DESENVOLV	0.000.000	80.000,00			
1718.05.9.1	OUTRAS TRANSFERENCECIA DIRETAS DO FUNDO NACIONAL DO DESENVOLV	0.01.00	80.000,00			
1718.06.0.0	TRANSFERENCECIA FINANCEIRA DO ICMS -	0.000.000	22.000,00			
1718.06.1.0	DESONERACAO - L.C. Nº 87/	0.000.000	22.000,00			
1718.06.1.1	TRANSFERENCECIA FINANCEIRA DO ICMS -	0.01.00	22.000,00			
1718.06.1.1	DESONERACAO - L.C. Nº 87/	0.000.000	22.000,00			
1718.09.0.0	TRANSFERENCECIA DE RECURSOS DO	0.000.000	520.000,00			
1718.09.1.0	COMPLEMENTACAO DA UNIAO AO FUN	0.000.000	520.000,00			
1718.09.1.1	TRANSFERENCECIA DE RECURSOS DA	0.01.00	520.000,00			
1718.09.1.1	COMPLEMENTACAO DA UNIAO AO FUN	0.000.000	520.000,00			
1718.10.0.0	TRANSFERENCECIA DE RECURSOS DA UNIAO E DE	0.000.000	3.050.000,00			
1718.10.1.0	SUAS ENTIDADES	0.000.000	1.500.000,00			
1718.10.1.1	TRANSFERENCECIA DE CONVENIOS DA UNIAO PARA O	0.01.00	1.500.000,00			
1718.10.2.0	SISTEMA UNICO DE	0.000.000	50.000,00			
1718.10.2.1	TRANSFERENCECIA DE CONVENIOS DA UNIAO	0.01.00	50.000,00			
1718.10.2.1	DESTINADAS A PROGRAMAS	0.000.000	50.000,00			
1718.10.9.0	OUTRAS TRANSFERENCECIA DE CONVENIOS DA UNIAO	0.000.000	1.500.000,00			
1718.10.9.1	OUTRAS TRANSFERENCECIA DE CONVENIOS DA	0.01.00	1.500.000,00			
1718.99.0.0	UNIAO-PRINCIPAL	0.000.000	640.000,00			
1718.99.1.0	OUTRAS TRANSFERENCECIA DA UNIAO	0.000.000	640.000,00			
1718.99.1.1	OUTRAS TRANSFERENCECIA DA UNIAO-PRINCIPAL	0.01.00	640.000,00			
1720.00.0.0	TRANSFERENCECIA DOS ESTADOS E DO DISTRITO	0.000.000	5.892.080,00		5.892.080,00	
1728.00.0.0	FEDERAL E DE SUAS E	0.000.000				
1728.01.0.0	TRANSFERENCECIA DOS ESTADOS - ESPECIFICAS DE	0.000.000				
1728.01.1.0	ESTADOS, DE E MU	0.000.000	4.792.080,00			
1728.01.1.1	PARTICIPACAO NA RECEITA DOS ESTADOS	0.000.000	3.600.000,00			
1728.01.2.0	COTA-PARTE DO ICMS-PRINCIPAL	0.01.00	3.600.000,00			
1728.01.2.1	COTA-PARTE DO ICMS-PRINCIPAL	0.000.000	3.600.000,00			
1728.01.3.0	COTA-PARTE DO IPVA	0.01.00	324.000,00			
1728.01.3.1	COTA-PARTE DO IPVA-PRINCIPAL	0.01.00	324.000,00			
1728.01.3.1	COTA-PARTE DO IPVA-PRINCIPAL	0.000.000	44.000,00			

RECEITAS SEGUNDO AS CATEGORIAS ECONOMICAS

Código	Especificação	F.R.	Desdobramento	SubCategoria	Fonte	Categoria
1728.01.4.0	COTA-PARTE DA CONTRIBUIÇÃO DE INTERVENÇÃO NO	0.000.000	54.000,00			Econômica
1728.01.4.1	DOMÍNIO ECONÔMI	0.000.000	54.000,00			
1728.01.5.0	OUTRAS PARTICIPAÇÕES NA RECEITA DOS ESTADOS	0.000.000	650.000,00			
1728.01.5.1	ESTADOS-PRINCIPAL	0.000.000	650.000,00			
1728.01.9.0	OUTRAS TRANSFERÊNCIAS DOS ESTADOS	0.000.000	120.080,00			
1728.01.9.1	OUTRAS TRANSFERÊNCIAS DOS ESTADOS-PRINCIPAL	0.000.000	120.080,00			
1728.03.0.0	PROGRAMAS DE SAÚDE	0.000.000	500.000,00			
1728.03.1.0	PROGRAMAS DE SAÚDE	0.000.000	500.000,00			
1728.03.1.1	PROGRAMAS DE SAÚDE	0.000.000	500.000,00			
1728.10.0.0	TRANSFERÊNCIA DE CONVÊNIO DOS ESTADOS E DO	0.000.000	600.000,00			
1728.10.9.0	ESTADOS	0.000.000	600.000,00			
1728.10.9.1	OUTRAS TRANSFERÊNCIAS DE CONVÊNIO DOS	0.000.000	600.000,00			
1758.01.0.0	TRANSFERÊNCIAS DE OUTRAS INSTITUIÇÕES	0.000.000	9.880.000,00			
1758.01.0.0	PÚBLICAS	0.000.000	9.880.000,00			
1758.01.1.0	MANUTENÇÃO E DESENVOL	0.000.000	9.880.000,00			
1758.01.1.0	TRANSFERÊNCIAS DE RECURSOS DO FUNDO DE	0.000.000	9.880.000,00			
1758.01.1.1	MANUTENÇÃO E DESENVOL	0.000.000	9.880.000,00			
1758.01.1.1	TRANSFERÊNCIAS DE RECURSOS DO FUNDO DE	0.000.000	6.240.000,00			
1758.01.1.1	MANUTENÇÃO E DESENVOL	0.01.12	3.640.000,00			
1900.00.0.0	OUTRAS RECEITAS CORRENTES	0.000.000			428.800,00	
1910.00.0.0	MULTAS ADMINISTRATIVAS, CONTRATATIVAS E JUDICIAIS	0.000.000	22.000,00		22.000,00	
1910.01.0.0	MULTAS PREVISTAS EM LEGISLAÇÃO ESPECÍFICA	0.000.000	22.000,00			
1910.01.1.0	MULTAS PREVISTAS EM LEGISLAÇÃO ESPECÍFICA	0.000.000	22.000,00			
1910.01.1.1	MULTAS PREVISTAS EM LEGISLAÇÃO ESPECÍFICA	0.01.00	22.000,00			
1920.00.0.0	INDENIZAÇÕES, RESTITUIÇÕES E RESSARCIMENTOS	0.000.000			340.000,00	
1928.01.0.0	ESPECÍFICAS PA	0.000.000	340.000,00			
1928.01.0.0	INDENIZAÇÕES - ESPECÍFICAS PARA	0.000.000	54.000,00			
1928.01.1.0	ESTADOS/DF-MUNICÍPIOS	0.000.000	54.000,00			
1928.01.1.1	INDENIZAÇÕES - ESPECÍFICAS PARA	0.000.000	54.000,00			
1928.01.1.1	ESTADOS/DF-MUNICÍPIOS-PRINCI	0.000.000	54.000,00			
1928.02.0.0	ESTADOS/DF-MUNICÍPIOS	0.000.000	286.000,00			
1928.02.1.0	RESTITUIÇÕES DE RECURSOS RECEBIDOS DO SUS -	0.000.000	200.000,00			
1928.02.1.1	ESPECÍFICAS PARA	0.01.00	200.000,00			
1928.02.9.0	OUTRAS RESTITUIÇÕES - ESPECÍFICAS PARA	0.000.000	86.000,00			
1928.02.9.1	ESTADOS/DF-MUNICÍPIOS	0.01.00	86.000,00			
1990.00.0.0	DEMAIS RECEITAS CORRENTES	0.000.000			64.800,00	
1990.99.0.0	OUTRAS RECEITAS	0.000.000	64.800,00			
1990.99.1.0	OUTRAS RECEITAS - PRIMARIAS	0.000.000	64.800,00			
1990.99.1.1	OUTRAS RECEITAS - PRIMARIAS-PRINCIPAL	0.01.00	64.800,00			
2000.00.0.0	RECEITAS DE CAPITAL	0.000.000			108.000,00	
2200.00.0.0	ALIENAÇÃO DE BENS	0.000.000			108.000,00	
2210.00.0.0	ALIENAÇÃO DE BENS MÓVEIS	0.000.000			108.000,00	
2213.00.0.0	ALIENAÇÃO DE BENS MÓVEIS E SEMOVENTES	0.000.000			108.000,00	
2213.00.1.0	ALIENAÇÃO DE BENS MÓVEIS E SEMOVENTES	0.01.00			108.000,00	
2400.00.0.0	SEMÓVENTES-PRINCIPAL	0.000.000			8.705.000,00	
2410.00.0.0	TRANSFERÊNCIAS DA UNIÃO E DE SUAS ENTIDADES	0.000.000			9.785.000,00	
2418.03.0.0	TRANSFERÊNCIAS DA UNIÃO - ESPECÍFICAS DE	0.000.000			8.705.000,00	
2418.03.0.0	ESTADOS, DF E MUNIC	0.000.000			1.500.000,00	
2418.03.0.0	DE SAÚDE - SUS -	0.000.000			1.500.000,00	
2418.03.1.0	TRANSFERÊNCIA DE RECURSOS DO SISTEMA ÚNICO	0.000.000			1.500.000,00	
2418.03.1.1	BÁSICA	0.000.000			1.500.000,00	
2418.03.1.1	TRANSFERÊNCIA DE RECURSOS DO SUS - ATENÇÃO	0.01.00			1.500.000,00	

9.893.000,00



[Handwritten signature]

PREFEITURA MUNICIPAL DE MARAIAL

AVENIDA JOSÉ HIGINO, 80 CENTRO - CNPJ:10193332/0001-93



Orçamento Programa - Exercício de 2020

RECEITAS SEGUNDO AS CATEGORIAS ECONOMICAS

Documento Assinado Digitalmente por: MARCOS ANTONIO DE MOURA E SILVA
Acesse em: https://etce.icepe.tc.br/epj/validaDoc.seam Código do documento: 5958176-5894421-9183-84-28958e

Código	Especificação	F.R.	Desdobramento	SubCategoria Fonte	Categoria Econômica
2418.10.0.0	TRANSFERÊNCIA DE CONVÊNIOS DA UNIÃO E DE SUAS ENTIDADES	0.000.000	4.050.000,00		
2418.10.1.0	TRANSFERÊNCIAS DE CONVÊNIO DA UNIÃO PARA O SISTEMA ÚNICO DE	0.000.000	100.000,00		
2418.10.1.1	TRANSFERÊNCIAS DE CONVÊNIO DA UNIÃO PARA O SISTEMA ÚNICO DE	0.01.00	100.000,00		
2418.10.2.0	TRANSFERÊNCIAS DE CONVÊNIO DA UNIÃO DESTINADAS A PROGRAMAS D	0.000.000	950.000,00		
2418.10.2.1	TRANSFERÊNCIAS DE CONVÊNIO DA UNIÃO DESTINADAS A PROGRAMAS D	0.01.00	950.000,00		
2418.10.9.0	OUTRAS TRANSFERÊNCIAS DE CONVÊNIOS DA UNIÃO	0.000.000	3.000.000,00		
2418.10.9.1	OUTRAS TRANSFERÊNCIAS DE CONVÊNIOS DA UNIÃO-PRINCIPAL	0.01.00	3.000.000,00		
2418.12.0.0	TRANSFERÊNCIAS DE RECURSOS DO FUNDO NACIONAL DE ASSISTÊNCIA	0.000.000	3.155.000,00		
2418.12.1.0	TRANSFERÊNCIAS DE RECURSOS DO FUNDO NACIONAL DE ASSISTÊNCIA	0.000.000	3.155.000,00		
2418.12.1.1	TRANSFERÊNCIAS DE RECURSOS DO FUNDO NACIONAL DE ASSISTÊNCIA	0.01.00	3.155.000,00		
2420.00.0.0	TRANSFERÊNCIAS DOS ESTADOS E DO DISTRITO FEDERAL E DE SUAS E	0.000.000		1.080.000,00	
2428.00.0.0	TRANSFERÊNCIAS DOS ESTADOS, DISTRITO FEDERAL, E DE SUAS ENTI	0.000.000	1.080.000,00		
2428.10.0.0	TRANSFERÊNCIAS DE CONVÊNIOS DOS ESTADOS E DO DISTRITO FEDERA	0.000.000	1.080.000,00		
2428.10.9.0	OUTRAS TRANSFERÊNCIAS DE CONVÊNIO DOS ESTADOS	0.000.000	1.080.000,00		
2428.10.9.1	OUTRAS TRANSFERÊNCIAS DE CONVÊNIO DOS ESTADOS-PRINCIPAL	0.01.00	1.080.000,00		
9000.00.0.0	(R) DEDUÇÕES DA RECEITA	0.000.000			-3.131.280,00
9500.00.0.0	(R) DEDUÇÕES DO FUNDEB	0.000.000		-3.131.280,00	
9510.00.0.0	(R) DEDUÇÕES DO FUNDEB	0.000.000	-3.131.280,00		
9510.00.0.0	(R) DEDUÇÕES DO FUNDEB	0.000.000		-3.131.280,00	
9510.00.0.0	(R) DEDUÇÕES DO FUNDEB	0.01.00	-3.131.280,00		
Total das Receitas (exceto Intra-Orçamentárias)					50.400.000,00

TOTALIZAÇÃO DAS RECEITAS POR CATEGORIA ECONOMICA

RECEITA CORRENTE	40.507.000,00
------------------	---------------

RECEITA DE CAPITAL	9.893.000,00
--------------------	--------------

Total Geral das Receitas	50.400.000,00
---------------------------------	----------------------

Documento Assinado Digitalmente por: MARCOS ANTONIO DE MOURA E SILVA
 Acesse em: <https://etec.tepecic.br/pepp/validaDoc.seam> Código do documento: 59581716-589b-4d2f-9f83-84ebf928958e

NATUREZA DA DESPESA POR ORGÃO

01 PODER LEGISLATIVO
 01 CORPO DELEIBERATIVO

Especificação	F.R.	Elemento	Modalidade	Grupo	Categoria Econômica
DESPESAS CORRENTES	0.000.000				2.083.200,00
APLICAÇÕES DIRETAS	0.000.000				
PESSOAL E ENCARGOS SOCIAIS	0.000.000				
VENCIMENTOS E VANTAGENS FIXAS - PESSOAL CIVIL	0.01.00	1.172.850,00	1.374.400,00	1.374.400,00	
OBRIGAÇÕES PATRONAIS	0.01.00	190.000,00			
OUTRAS DESPESAS VARIÁVEIS - PESSOAL CIVIL	0.01.00	11.550,00			
OUTRAS DESPESAS CORRENTES	0.000.000				
APLICAÇÕES DIRETAS	0.000.000				
DIÁRIAS - CIVIL	0.01.00	20.950,00	708.800,00	708.800,00	
MATERIAL DE CONSUMO	0.01.00	41.000,00			
PASSAGENS E DESPESAS COM LOCOMOÇÃO	0.01.00	22.050,00			
SERVIÇOS DE CONSULTORIA	0.01.00	145.950,00			
OUTROS SERVIÇOS DE TERCEIROS - PESSOA FÍSICA	0.01.00	179.600,00			
OUTROS SERVIÇOS DE TERCEIROS - PESSOA JURÍDICA	0.01.00	175.350,00			
SENTENÇAS JUDICIAIS	0.01.00	11.500,00			
DESPESAS DE EXERCÍCIOS ANTERIORES	0.01.00	20.000,00			
INDENIZAÇÕES E RESTITUIÇÕES	1.01.00	92.400,00			
DESPESAS DE CAPITAL	0.000.000				
INVESTIMENTOS	0.000.000				
APLICAÇÕES DIRETAS	0.000.000				
OBRAS E INSTALAÇÕES	0.01.00	31.500,00	73.500,00	73.500,00	
EQUIPAMENTOS E MATERIAL PERMANENTE	0.01.00	42.000,00			
AMORTIZAÇÃO DA DÍVIDA	0.000.000				
APLICAÇÕES DIRETAS	0.000.000				
PRINCIPAL DA DÍVIDA CONTRATUAL RESGATADA	0.01.00	6.300,00	6.300,00	6.300,00	
					79.800,00
					2.083.200,00
					2.163.000,00

[Handwritten mark]

[Handwritten mark]

PREFEITURA MUNICIPAL DE MARAIAL

AVENIDA JOSÉ HIGINO, 80 CENTRO - CNPJ:10193332/0001-93

Orçamento Programa - Exercício de 2020

Anexo 02

Page 2



Documento Assinado Digitalmente por: MARCOS ANTONIO DE MOURA E SILVA
 Acesse em: <https://etce.leg.br/etce/legppp/validaDoc.seam> Código do documento: 5958176-5890-402f-9f83-84ebf928958e

NATUREZA DA DESPESA POR ORGÃO

02 PODER EXECUTIVO
 01 GABINETE DO PREFEITO

Especificação	F.R.	Elemento	Modalidade	Grupo	Categoria Econômica
DESPESAS CORRENTES	0.000.000				1.178.000,00
PESSOAL E ENCARGOS SOCIAIS	0.000.000			850.000,00	
APLICAÇÕES DIRETAS	0.000.000		850.000,00		
2.11 VENCIMENTOS E VANTAGENS FIXAS - PESSOAL CIVIL	0.01.00	850.000,00			
OUTRAS DESPESAS CORRENTES	0.000.000			328.000,00	
APLICAÇÕES DIRETAS	0.000.000		328.000,00		
2.14 DIÁRIAS - CIVIL	0.01.00	54.000,00			
2.14 DIÁRIAS - CIVIL	1.01.00	11.000,00			
2.30 MATERIAL DE CONSUMO	0.01.00	87.000,00			
2.30.33 PASSAGENS E DESPESAS COM LOCOMOÇÃO	0.01.00	22.000,00			
2.30.36 OUTROS SERVIÇOS DE TERCEIROS - PESSOA FÍSICA	0.01.00	55.000,00			
2.30.39 OUTROS SERVIÇOS DE TERCEIROS - PESSOA JURÍDICA	0.01.00	77.000,00			
2.41 CONTRIBUIÇÕES	0.01.00	22.000,00			
DESPESAS DE CAPITAL	0.000.000				20.000,00
INVESTIMENTOS	0.000.000			20.000,00	
APLICAÇÕES DIRETAS	0.000.000		20.000,00		
2.52 EQUIPAMENTOS E MATERIAL PERMANENTE	0.01.00	20.000,00			
T A L					1.198.000,00

PREFEITURA MUNICIPAL DE MARAIAL

AVENIDA JOSÉ HIGINO, 80 CENTRO - CNPJ:10193332/0001-93

Orçamento Programa - Exercício de 2020

Anexo 02

Page 3



Documento Assinado Digitalmente por: MARCOS ANTONIO DE MOURA E SILVA
 Acesse em: https://etce.reeb.br/etce/validaDoc.seam Código do documento: 59581716-589b-4d2f-9183-44b1928958e

NATUREZA DA DESPESA POR ORGÃO

02 PODER EXECUTIVO
 03 SECRETARIA MUNICIPAL DE SAUDE

Especificação	F.R.	Elemento	Modalidade	Grupo	Categoria Econômica
DESpesas Correntes	0.000.000				520.000,00
Pessoal e Encargos Sociais	0.000.000			150.000,00	
Aplicações Diretas	0.000.000		150.000,00		
Contratação por tempo determinado	0.01.00	50.000,00			
Vencimentos e vantagens fixas - pessoal civil	0.01.00	50.000,00			
Obrigações patronais	0.01.00	50.000,00			
Outras Despesas Correntes	0.000.000			370.000,00	
Aplicações Diretas	0.000.000		370.000,00		
Diárias - civil	0.01.00	70.000,00			
Material de consumo	0.01.00	50.000,00			
Passagens e despesas com locomoção	0.01.00	20.000,00			
Outros serviços de terceiros - pessoa física	0.01.00	100.000,00			
Outros serviços de terceiros - pessoa jurídica	0.01.00	100.000,00			
Despesas de exercícios anteriores	0.01.00	30.000,00			
					520.000,00



Documento Assinado Digitalmente em 02/07/2020 às 14:58:58
 Acesse em: https://efecidoc.scam.gov.br/validarDoc?seamCodigoDoDocumento:595817f6-589b-4d2f-9f83-84ebf928858e

NATUREZA DA DESPESA POR ORGÃO

02 PODER EXECUTIVO
 05 SECRETARIA DE ADMINIST.E GESTÃO PATRIMONIAL

Orgão	Descrição	F.R.	Elemento	Modalidade	Grupo	Valor
00.00	DESPESAS CORRENTES	0.000.000				2.630.000,00
00.00	PESSOAL E ENCARGOS SOCIAIS	0.000.000			1.313.000,00	
90.00	APLICAÇÕES DIRETAS	0.000.000		1.313.000,00		
90.01	APOSENTADORIAS, RESERVA REMUNERADA E REFORMAS	0.01.00	260.000,00			
90.03	PENSÕES	0.01.00	33.000,00			
90.11	VENCIMENTOS E VANTAGENS FIXAS - PESSOAL CIVIL	0.01.00	710.000,00			
90.13	OBRIGAÇÕES PATRONAIS	0.01.00	200.000,00			
90.91	SENTENÇAS JUDICIAIS	0.01.00	110.000,00			
00.00	OUTRAS DESPESAS CORRENTES	0.000.000			1.318.000,00	
90.00	APLICAÇÕES DIRETAS	0.000.000		1.318.000,00		
90.14	DIÁRIAS - CIVIL	0.01.00	11.000,00			
90.30	MATERIAL DE CONSUMO	0.01.00	108.000,00			
90.33	PASSAGENS E DESPESAS COM LOCOMOÇÃO	0.01.00	10.000,00			
90.36	OUTROS SERVIÇOS DE TERCEIROS - PESSOA FÍSICA	0.01.00	87.000,00			
90.39	OUTROS SERVIÇOS DE TERCEIROS - PESSOA JURÍDICA	0.01.00	622.000,00			
90.47	OBRIGAÇÕES TRIBUTÁRIAS E CONTRIBUTIVAS	0.01.00	430.000,00			
90.92	DESPESAS DE EXERCÍCIOS ANTERIORES	0.01.00	50.000,00			
00.00	DESPESAS DE CAPITAL	0.000.000				45.000,00
00.00	INVESTIMENTOS	0.000.000			45.000,00	
90.00	APLICAÇÕES DIRETAS	0.000.000		45.000,00		
90.52	EQUIPAMENTOS E MATERIAL PERMANENTE	0.01.00	45.000,00			
T A L						2.676.000,00

PREFEITURA MUNICIPAL DE MARAJAL

AVENIDA JOSÉ HIGINO, 80 CENTRO - CNPJ:10193332/0001-93

Orçamento Programa - Exercício de 2020

Anexo 02

Page 6

NATUREZA DA DESPESA POR ORGÃO

02 PODER EXECUTIVO
06 SECRETARIA DA FAZENDA



Documento Assinado Digitalmente
 Acesse em: <https://eleicoes.br/validarDoc.seam> Código do documento: 59581716-589b-4d2f-9f83b-44eb928958e

Especificação	F.R.	Elemento	Modalidade	Grupo	Valor
00.00 DESPESAS CORRENTES	0.000.000				925.000,00
00.00 PESSOAL E ENCARGOS SOCIAIS	0.000.000			220.000,00	
00.00 APLICAÇÕES DIRETAS	0.000.000		220.000,00		
11 VENCIMENTOS E VANTAGENS FIXAS - PESSOAL CIVIL	0.01.00	220.000,00			
00.00 JUROS E ENCARGOS DA DÍVIDA	0.000.000			215.000,00	
00.00 APLICAÇÕES DIRETAS	0.000.000		215.000,00		
22 OUTROS ENCARGOS SOBRE A DÍVIDA POR CONTRATO	0.01.00	215.000,00			
00.00 OUTRAS DESPESAS CORRENTES	0.000.000			490.000,00	
00.00 APLICAÇÕES DIRETAS	0.000.000		490.000,00		
14 DIÁRIAS - CIVIL	0.01.00	11.000,00			
30 MATERIAL DE CONSUMO	0.01.00	32.000,00			
36 OUTROS SERVIÇOS DE TERCEIROS - PESSOA FÍSICA	0.01.00	77.000,00			
39 OUTROS SERVIÇOS DE TERCEIROS - PESSOA JURÍDICA	0.01.00	326.000,00			
92 DESPESAS DE EXERCÍCIOS ANTERIORES	0.01.00	22.000,00			
93 INDENIZAÇÕES E RESTITUIÇÕES	0.01.00	22.000,00			
00.00 DESPESAS DE CAPITAL	0.000.000				445.000,00
00.00 INVESTIMENTOS	0.000.000			10.000,00	
00.00 APLICAÇÕES DIRETAS	0.000.000		10.000,00		
52 EQUIPAMENTOS E MATERIAL PERMANENTE	0.01.00	10.000,00			
00.00 AMORTIZAÇÃO DA DÍVIDA	0.000.000			435.000,00	
00.00 APLICAÇÕES DIRETAS	0.000.000		435.000,00		
71 PRINCIPAL DA DÍVIDA CONTRATUAL RESGATADA	0.01.00	435.000,00			
00.00 RESERVA DE CONTINGÊNCIA	0.000.000				934.000,00
00.00 RESERVA DE CONTINGÊNCIA	0.000.000			934.000,00	
00.00 A DEFINIR	0.000.000		934.000,00		
99.99 A CLASSIFICAR	0.01.00	934.000,00			
TOTAL					2.304.000,00

PREFEITURA MUNICIPAL DE MARAJAL

AVENIDA JOSÉ HIGINO, 80 CENTRO - CNPJ:10193332/0001-93

Orçamento Programa - Exercício de 2020

Anexo 02

Page 7

Documento Assinado Digitalmente por: MARCOS ANTONIO DE MOURA E SILVA
Acesse em: https://eetec.de.gov.br/validaDoc.aspx?Codigo_documento:595589716-589b-4d2f-9f84-eb1928958e**NATUREZA DA DESPESA POR ORGÃO**

02 PODER EXECUTIVO

07 SECRETARIA MUNICIPAL DE GOV. E COMUNICAÇÃO SOCIAL

Especificação	F.R.	Elemento	Modalidade	Grupo	Categoria Econômica
DESPESAS CORRENTES	0.000.000				350.000,00
PESSOAL E ENCARGOS SOCIAIS	0.000.000			240.000,00	
APLICAÇÕES DIRETAS	0.000.000		240.000,00		
VENCIMENTOS E VANTAGENS FIXAS - PESSOAL CIVIL	0.01.00	240.000,00			
OUTRAS DESPESAS CORRENTES	0.000.000			110.000,00	
APLICAÇÕES DIRETAS	0.000.000		110.000,00		
DIÁRIAS - CIVIL	0.01.00	11.000,00			
MATERIAL DE CONSUMO	0.01.00	11.000,00			
OUTROS SERVIÇOS DE TERCEIROS - PESSOA FÍSICA	0.01.00	33.000,00			
OUTROS SERVIÇOS DE TERCEIROS - PESSOA JURÍDICA	0.01.00	55.000,00			
DESPESAS DE CAPITAL	0.000.000				22.000,00
INVESTIMENTOS	0.000.000			22.000,00	
APLICAÇÕES DIRETAS	0.000.000		22.000,00		
EQUIPAMENTOS E MATERIAL PERMANENTE	0.01.00	22.000,00			
					372.000,00



Documento Assinado Digitalmente por: MARCOS ANTONIO DE MOURA E SILVA
Acesse em: <https://cei.ceipec.br/epp/validaDoc.aspx> Código do documento: 595817f6-589b-4d2f-9f83-84e0b928958e

NATUREZA DA DESPESA POR ORGÃO

02 PODER EXECUTIVO
08 SECRETARIA MUNICIPAL DE INFRA-ESTRUTURA

Especificação	F.R.	Elemento	Modalidade	Grupo	Categoria Econômica
30 DESPESAS CORRENTES	0.000.000				3.599.000,00
30 PESSOAL E ENCARGOS SOCIAIS	0.000.000			2.019.000,00	
30 APLICAÇÕES DIRETAS	0.000.000		2.019.000,00		
34 CONTRATAÇÃO POR TEMPO DETERMINADO	0.01.00	1.397.000,00			
11 VENCIMENTOS E VANTAGENS FIXAS - PESSOAL CIVIL	0.01.00	622.000,00			
00 OUTRAS DESPESAS CORRENTES	0.000.000			1.580.000,00	
00 APLICAÇÕES DIRETAS	0.000.000		1.580.000,00		
04 CONTRATAÇÃO POR TEMPO DETERMINADO	0.01.00	22.000,00			
14 DIÁRIAS - CIVIL	0.01.00	20.000,00			
30 MATERIAL DE CONSUMO	0.01.00	555.000,00			
36 OUTROS SERVIÇOS DE TERCEIROS - PESSOA FISICA	0.01.00	383.000,00			
39 OUTROS SERVIÇOS DE TERCEIROS - PESSOA JURÍDICA	0.01.00	600.000,00			
00 DESPESAS DE CAPITAL	0.000.000				4.309.000,00
00 INVESTIMENTOS	0.000.000			4.309.000,00	
00 APLICAÇÕES DIRETAS	0.000.000		4.309.000,00		
5 OBRAS E INSTALAÇÕES	0.01.00	3.874.000,00			
5 EQUIPAMENTOS E MATERIAL PERMANENTE	0.01.00	413.000,00			
61 AQUISIÇÃO DE IMÓVEIS	0.01.00	22.000,00			
					7.908.000,00

PREFEITURA MUNICIPAL DE MARAIAL

AVENIDA JOSÉ HIGINO, 80 CENTRO - CNPJ:10193332/0001-93

Orçamento Programa - Exercício de 2020

Anexo 02

Page 9



Documento Assinado Digitalmente por: MARCOS ANTONIO DE MOURA E SILVA
 Acesse em: https://efc.cce.br/br/validarDoc.seam Código do documento: 595817f6-589b-441f-9f83-84ebf928999e

NATUREZA DA DESPESA POR ORGÃO

02 PODER EXECUTIVO
 09 SECRETARIA MUNIC. DE DESENVOL. RURAL E MEIO AMBIENTE

Descrição	Especificação	F.R.	Elemento	Modalidade	Grupo	Valor
3.0	00.00					950.000,00
	DESPESAS CORRENTES	0.000.000				
3.0	00.00				261.000,00	
	PESSOAL E ENCARGOS SOCIAIS	0.000.000				
3.0	00.00			261.000,00		
	APLICAÇÕES DIRETAS	0.000.000				
3.0	00.04		11.000,00			
	CONTRATAÇÃO POR TEMPO DETERMINADO	0.01.00				
3.0	00.11		250.000,00			
	VENCIMENTOS E VANTAGENS FIXAS - PESSOAL CIVIL	0.01.00				
3.0	00.90				689.000,00	
	OUTRAS DESPESAS CORRENTES	0.000.000				
3.0	00.00			689.000,00		
	APLICAÇÕES DIRETAS	0.000.000				
3.0	90.14		11.000,00			
	DIÁRIAS - CIVIL	0.01.00				
3.0	90.30		358.000,00			
	MATERIAL DE CONSUMO	0.01.00				
3.0	90.32		78.000,00			
	MATERIAL, BEM OU SERVIÇO PARA DISTRIBUIÇÃO GRATUIT	0.01.00				
3.0	90.33		11.000,00			
	PASSAGENS E DESPESAS COM LOCOMOÇÃO	0.01.00				
3.0	90.36		57.000,00			
	OUTROS SERVIÇOS DE TERCEIROS - PESSOA FISICA	0.01.00				
3.0	90.39		174.000,00			
	OUTROS SERVIÇOS DE TERCEIROS - PESSOA JURÍDICA	0.01.00				
4.0	00.00					22.000,00
	DESPESAS DE CAPITAL	0.000.000				
4.0	00.00				22.000,00	
	INVESTIMENTOS	0.000.000				
4.0	90.00			22.000,00		
	APLICAÇÕES DIRETAS	0.000.000				
4.0	90.52		22.000,00			
	EQUIPAMENTOS E MATERIAL PERMANENTE	0.01.00				
TOTAL						972.000,00

PREFEITURA MUNICIPAL DE MARAIAL

AVENIDA JOSÉ HIGINO, 80 CENTRO - CNPJ:10193332/0001-93

Orçamento Programa - Exercício de 2020

Anexo 02

Page 10



Documento Assinado Digitalmente por: MARCOS ANTONIO DE MOURA E SILVA
 Acesse em: https://efc.cce.pb.gov.br/validador/seam/Codigo_documento:595817f6-589b-4d2f-9f83-84ebf928958e

NATUREZA DA DESPESA POR ORGÃO

02 PODER EXECUTIVO
 10 SECRETARIA MUNICIPAL DE ESPORTE, CULTURA E LAZER

Descrição	F.R.	Elemento	Modalidade	Grupo	Categoria Econômica
02.00.00 DESPESAS CORRENTES	0.000.000				1.448.950,00
02.00.00 PESSOAL E ENCARGOS SOCIAIS	0.000.000			182.950,00	
02.00.30 APLICAÇÕES DIRETAS	0.000.000		182.950,00		
02.00.31 VENCIMENTOS E VANTAGENS FIXAS - PESSOAL CIVIL	0.01.00	182.950,00			
02.00.00 OUTRAS DESPESAS CORRENTES	0.000.000			1.266.000,00	
02.00.70 APLICAÇÕES DIRETAS	0.000.000		1.266.000,00		
02.00.74 DIÁRIAS - CIVIL	0.01.00	20.000,00			
02.00.30 MATERIAL DE CONSUMO	0.01.00	82.000,00			
02.00.31 PREMIAÇÕES CULTURAIS, ARTÍSTICAS, CIENTÍFICAS, DESPESAS	0.01.00	55.000,00			
02.00.32 MATERIAL, BEM OU SERVIÇO PARA DISTRIBUIÇÃO GRATUITA	0.01.00	32.000,00			
02.00.33 PASSAGENS E DESPESAS COM LOCOMOÇÃO	0.01.00	20.000,00			
02.00.36 OUTROS SERVIÇOS DE TERCEIROS - PESSOA FÍSICA	0.01.00	169.000,00			
02.00.39 OUTROS SERVIÇOS DE TERCEIROS - PESSOA JURÍDICA	0.01.00	812.000,00			
02.00.41 CONTRIBUIÇÕES	0.01.00	76.000,00			
02.00.00 DESPESAS DE CAPITAL	0.000.000				101.000,00
02.00.00 INVESTIMENTOS	0.000.000			101.000,00	
02.00.00 APLICAÇÕES DIRETAS	0.000.000		101.000,00		
02.00.52 EQUIPAMENTOS E MATERIAL PERMANENTE	0.01.00	101.000,00			
TOTAL					1.549.950,00

PREFEITURA MUNICIPAL DE MARAIAL

AVENIDA JOSÉ HIGINO, 80 CENTRO - CNPJ:10193332/0001-93

Orçamento Programa - Exercício de 2020

Anexo 02

Page 11



Documento Assinado Digitalmente por: MARCOS ANTONIO DE MOURA E SILVA
 Acesso em: https://etc.tce.pb.gov.br/validaDoc.seam?codigo_documento=595817655890442191834e158958e

NATUREZA DA DESPESA POR ORGÃO

ORGÃO	ESPECIFICAÇÃO	F.R.	Elemento	Modalidade	Grupo	Valor
02	PODER EXECUTIVO					
11	SECRETARIA DE POLITICA PARA MULHERE					
00.00	DESPESAS CORRENTES	0.000.000				201.000,00
00.00	PESSOAL E ENCARGOS SOCIAIS	0.000.000			100.000,00	
90.00	APLICAÇÕES DIRETAS	0.000.000		100.000,00		
90.11	VENCIMENTOS E VANTAGENS FIXAS - PESSOAL CIVIL	0.01.00	100.000,00			
00.00	OUTRAS DESPESAS CORRENTES	0.000.000			101.000,00	
90.00	APLICAÇÕES DIRETAS	0.000.000		101.000,00		
90.14	DIÁRIAS - CIVIL	0.01.00	7.000,00			
90.30	MATERIAL DE CONSUMO	0.01.00	22.000,00			
90.32	MATERIAL, BEM OU SERVIÇO PARA DISTRIBUIÇÃO GRATUITA	0.01.00	22.000,00			
90.33	PASSAGENS E DESPESAS COM LOCOMOÇÃO	0.01.00	11.000,00			
90.36	OUTROS SERVIÇOS DE TERCEIROS - PESSOA FÍSICA	0.01.00	17.000,00			
90.39	OUTROS SERVIÇOS DE TERCEIROS - PESSOA JURÍDICA	0.01.00	22.000,00			
00.00	DESPESAS DE CAPITAL	0.000.000				33.000,00
00.00	INVESTIMENTOS	0.000.000			33.000,00	
90.00	APLICAÇÕES DIRETAS	0.000.000		33.000,00		
90.52	EQUIPAMENTOS E MATERIAL PERMANENTE	0.01.00	33.000,00			
TOTAL						234.000,00

PREFEITURA MUNICIPAL DE MARAIAL

AVENIDA JOSÉ HIGINO, 80 CENTRO - CNPJ:10193332/0001-93

Orçamento Programa - Exercício de 2020

Anexo 02

Page 12



Documento Assinado Digitalmente por: MARCOS ANTONIO DE MOURA E SILVA
 Acesse em: https://etecaf.sp.gov.br/validaDoc.seam Código do documento: 595817f6-589b-4d2f-9f83-84ebf92888e

NATUREZA DA DESPESA POR ORGÃO

02 PODER EXECUTIVO
13 FUNDO MUNICIPAL DE SAUDE

Grupo	Especificação	F.R.	Elemento	Modalidade	Grupo	Valor
00.00	DESPESAS CORRENTES	0.000.000				9.520.000,00
00.00	PESSOAL E ENCARGOS SOCIAIS	0.000.000			4.845.000,00	
00.00	APLICAÇÕES DIRETAS	0.000.000		4.845.000,00		
00.04	CONTRATAÇÃO POR TEMPO DETERMINADO	0.01.00	2.495.000,00			
00.11	VENCIMENTOS E VANTAGENS FIXAS - PESSOAL CIVIL	0.01.00	2.010.000,00			
00.13	OBRIGAÇÕES PATRONAIS	0.01.00	340.000,00			
00.00	OUTRAS DESPESAS CORRENTES	0.000.000			4.675.000,00	
00.00	APLICAÇÕES DIRETAS	0.000.000		4.675.000,00		
00.14	DIÁRIAS - CIVIL	0.01.00	60.000,00			
00.30	MATERIAL DE CONSUMO	0.01.00	2.188.000,00			
00.32	MATERIAL, BEM OU SERVIÇO PARA DISTRIBUIÇÃO GRATUIT	0.01.00	365.000,00			
00.33	PASSAGENS E DESPESAS COM LOCOMOÇÃO	0.01.00	96.000,00			
00.36	OUTROS SERVIÇOS DE TERCEIROS - PESSOA FISICA	0.01.00	571.000,00			
00.39	OUTROS SERVIÇOS DE TERCEIROS - PESSOA JURÍDICA	0.01.00	1.160.000,00			
00.41	CONTRIBUIÇÕES	0.01.00	50.000,00			
00.48	OUTROS AUXÍLIOS FINANCEIROS A PESSOA FÍSICA	0.01.00	90.000,00			
00.92	DESPESAS DE EXERCÍCIOS ANTERIORES	0.01.00	95.000,00			
00.00	DESPESAS DE CAPITAL	0.000.000				1.960.000,00
00.00	INVESTIMENTOS	0.000.000			1.960.000,00	
00.00	APLICAÇÕES DIRETAS	0.000.000		1.960.000,00		
00.51	OBRAS E INSTALAÇÕES	0.01.00	610.000,00			
00.52	EQUIPAMENTOS E MATERIAL PERMANENTE	0.01.00	1.350.000,00			
T A L						11.480.000,00

PREFEITURA MUNICIPAL DE MARAIAL

AVENIDA JOSÉ HIGINO, 80 CENTRO - CNPJ:10193332/0001-93

Orçamento Programa - Exercício de 2020

Anexo 02

Page 14



Documento Assinado Digitalmente por: MARGOS ANTONIO DE MOURA E SILVA
 Acesse em: <https://ctce.tece.br/epd/validaDoc.seam> Código do documento: 5958716-589b-4d2f-9f83-84e6b928958e

NATUREZA DA DESPESA POR ORGÃO

02 PODER EXECUTIVO
 15 FUNDO MUNICIPAL DOS DIREITOS DA CRIANÇA E ADOLESC - FUNDECA

Especificação	F.R.	Elemento	Modalidade	Grupo	Categoria Econômica
DESPESAS CORRENTES	0.000.000				200.000,00
PESSOAL E ENCARGOS SOCIAIS	0.000.000			120.000,00	
APLICAÇÕES DIRETAS	0.000.000		120.000,00		
CONTRATAÇÃO POR TEMPO DETERMINADO	0.01.00	120.000,00			
OUTRAS DESPESAS CORRENTES	0.000.000			80.000,00	
APLICAÇÕES DIRETAS	0.000.000		80.000,00		
DIÁRIAS - CIVIL	0.01.00	20.000,00			
MATERIAL DE CONSUMO	0.01.00	20.000,00			
OUTROS SERVIÇOS DE TERCEIROS - PESSOA FÍSICA	0.01.00	20.000,00			
OUTROS SERVIÇOS DE TERCEIROS - PESSOA JURÍDICA	0.01.00	20.000,00			
DESPESAS DE CAPITAL	0.000.000				40.000,00
INVESTIMENTOS	0.000.000			40.000,00	
APLICAÇÕES DIRETAS	0.000.000		40.000,00		
EQUIPAMENTOS E MATERIAL PERMANENTE	0.01.00	40.000,00			
					240.000,00

PREFEITURA MUNICIPAL DE MARAIAL

AVENIDA JOSÉ HIGINO, 80 CENTRO - CNPJ:10193332/0001-93

Orçamento Programa - Exercício de 2020

Anexo 02

Page 15



Documento Assinado Digitalmente por: MARCOS ANTONIO DE MOURA E SILVA
 Acesse em: https://etec.cce.br/orf/validaDoc.seam?codigo_documento:595817f6-589b-4d2f-9f83-84ebf928958e

NATUREZA DA DESPESA POR ORGÃO

03 ENTIDADES SUPERVISIONADA
 01 SECRETARIA MUNICIPAL DE EDUCAÇÃO - FME

Especificação	F.R.	Elemento	Modalidade	Grupo	Valor
00.00	0.000.000				13.843.050,00
00.00	0.000.000			0.014.000,00	
00.00	0.000.000		10.014.000,00		
00.04	0.01.12	3.172.000,00			
00.11	0.01.12	5.034.000,00			
00.13	0.01.12	1.808.000,00			
00.00	0.000.000			3.829.050,00	
00.00	0.000.000		3.829.050,00		
00.14	0.01.12	26.050,00			
00.18	0.01.12	50.000,00			
00.30	0.01.00	315.000,00			
00.30	0.01.12	1.205.000,00			
00.32	0.01.12	300.000,00			
00.33	0.01.12	766.000,00			
00.46	0.01.12	285.000,00			
00.39	0.01.00	330.000,00			
00.39	0.01.12	496.000,00			
00.92	0.01.12	50.000,00			
00.93	0.01.12	5.000,00			
00.00	0.000.000				1.520.000,00
00.00	0.000.000			1.520.000,00	
00.00	0.000.000		1.520.000,00		
00.51	0.01.12	705.000,00			
00.52	0.01.12	815.000,00			
TOTAL					15.363.050,00

PREFEITURA MUNICIPAL DE MARAIAL

AVENIDA JOSÉ HIGINO, 80 CENTRO - CNPJ:10193332/0001-93

Orçamento Programa - Exercício de 2020

Anexo 02

Page 16



NATUREZA DA DESPESA POR ORGÃO

TOTAL GERAL

50.400,00

Documento Assinado Digitalmente por: MARCOS ANTONIO DE MOURA E SILVA
Acesse em: <http://www.icepe.br/epp/validaDoc.seam> Código do documento: 59581716-589b-4d2f-9f83-84ebf928958e

Orçamento Programa - Exercício de 2020
NATUREZA DA DESPESA POR ORGÃO E UNIDADE



Documento Assinado Digitalmente em 20/09/2020 por: MARCOS ANTONIO DE MOURA E SILVA
 Acesse em: https://eicf.cceja.br/portal/portalDoc/seam/Código.do_documento:595817f6-589b-4d2f-9f8-84eb928958e

ESPECIFICAÇÃO	F.R.	Elemento	Modalidade	Grupo	Valor
01 PODER LEGISLATIVO					
01 CORPO DELEIBERATIVO					
00 CORPO DELEIBERATIVO					
DESPESAS CORRENTES	0.000.000				2.083.200,00
00.00 PESSOAL E ENCARGOS SOCIAIS	0.000.000			1.374.400,00	
00.00 APLICAÇÕES DIRETAS	0.000.000		1.374.400,00		
00.11 VENCIMENTOS E VANTAGENS FIXAS - PESSOAL CIVIL	0.01.00	1.172.850,00			
00.13 OBRIGAÇÕES PATRONAIS	0.01.00	190.000,00			
00.16 OUTRAS DESPESAS VARIÁVEIS - PESSOAL CIVIL	0.01.00	11.550,00			
00.00 OUTRAS DESPESAS CORRENTES	0.000.000			708.800,00	
00.00 APLICAÇÕES DIRETAS	0.000.000		708.800,00		
00.14 DIÁRIAS - CIVIL	0.01.00	20.950,00			
00.30 MATERIAL DE CONSUMO	0.01.00	41.000,00			
00.33 PASSAGENS E DESPESAS COM LOCOMOÇÃO	0.01.00	22.050,00			
00.35 SERVIÇOS DE CONSULTORIA	0.01.00	145.950,00			
00.36 OUTROS SERVIÇOS DE TERCEIROS - PESSOA FÍSICA	0.01.00	179.600,00			
00.39 OUTROS SERVIÇOS DE TERCEIROS - PESSOA JURÍDICA	0.01.00	175.350,00			
00.91 SENTENÇAS JUDICIAIS	0.01.00	11.500,00			
00.92 DESPESAS DE EXERCÍCIOS ANTERIORES	0.01.00	20.000,00			
00.93 INDENIZAÇÕES E RESTITUIÇÕES	1.01.00	92.400,00			
00.00 DESPESAS DE CAPITAL	0.000.000				79.800,00
00.00 INVESTIMENTOS	0.000.000			73.500,00	
00.00 APLICAÇÕES DIRETAS	0.000.000		73.500,00		
00.51 OBRAS E INSTALAÇÕES	0.01.00	31.500,00			
00.52 EQUIPAMENTOS E MATERIAL PERMANENTE	0.01.00	42.000,00			
00.00 AMORTIZAÇÃO DA DÍVIDA	0.000.000			6.300,00	
00.00 APLICAÇÕES DIRETAS	0.000.000		6.300,00		
00.71 PRINCIPAL DA DÍVIDA CONTRATUAL RESGATADA	0.01.00	6.300,00			
TOTAL					2.163.000,00

PREFEITURA MUNICIPAL DE MARAJAL
 AVENIDA JOSÉ HIGINO, 80 CENTRO - CNPJ:10193332/0001-93

Orçamento Programa - Exercício de 2020
NATUREZA DA DESPESA POR ORGÃO E UNIDADE



Documento Assinado Digitalmente em 05/04/2020 às 14:58:58 por: MARCOS ANTONIO DE MOURA E SILVA
 Acesse em: https://efee.tcepa.br/portal/portal.do?seam.Código.do.documento:5958176-589b-4d2f-9f88-84eb1928958e

02 PODER EXECUTIVO
 01 GABINETE DO PREFEITO
 00 GABINETE DO PREFEITO

Especificação	F.R.	Elemento	Modalidade	Grupo	Valor
00.00	0.000.000				1.178.000,00
00.00	0.000.000			850.000,00	
00.00	0.000.000		850.000,00		
00.11	0.01.00	850.000,00			
00.00	0.000.000			328.000,00	
00.00	0.000.000		328.000,00		
00.14	0.01.00	11.000,00			
00.14	0.01.00	43.000,00			
00.14	1.01.00	11.000,00			
00.30	0.01.00	22.000,00			
00.30	0.01.00	65.000,00			
00.33	0.01.00	22.000,00			
00.36	0.01.00	33.000,00			
00.36	0.01.00	22.000,00			
00.36	0.01.00	33.000,00			
00.36	0.01.00	44.000,00			
00.41	0.01.00	22.000,00			
00.00	0.000.000				20.000,00
00.00	0.000.000			20.000,00	
00.00	0.000.000	20.000,00			
00.52	0.01.00	20.000,00			
T A L					1.198.000,00

PREFEITURA MUNICIPAL DE MARAIAL

AVENIDA JOSÉ HIGINO, 80 CENTRO - CNPJ:10193332/0001-93



Anexo 02
Page 3

Orçamento Programa - Exercício de 2020

NATUREZA DA DESPESA POR ORGÃO E UNIDADE

Documento Assinado Digitalmente por: MARCOS ANTONIO DE MOURA E SILVA
 Acesse em: <https://etce.tepeda.br/epd/validaDoc.seam> Código do documento: 595817f6-589b-4d2f-9f83-84ebf928958e

PODER 02 PODER EXECUTIVO
 ORGÃO 03 SECRETARIA MUNICIPAL DE SAUDE
 UNIDADE 00 SECRETARIA MUNICIPAL DE SAUDE

Código	Especificação	F.R.	Elemento	Modalidade	Grupo	Valor
2.0.00.00	DESPESAS CORRENTES	0.000.000				0.000,00
2.1.00.00	PESSOAL E ENCARGOS SOCIAIS	0.000.000			150.000,00	
2.1.90.00	APLICAÇÕES DIRETAS	0.000.000		150.000,00		
2.1.90.04	CONTRATAÇÃO POR TEMPO DETERMINADO	0.01.00	50.000,00			
2.1.90.11	VENCIMENTOS E VANTAGENS FIXAS - PESSOAL CIVIL	0.01.00	50.000,00			
2.1.90.13	OBRIGAÇÕES PATRONAIS	0.01.00	50.000,00			
2.2.00.00	OUTRAS DESPESAS CORRENTES	0.000.000			370.000,00	
2.2.90.00	APLICAÇÕES DIRETAS	0.000.000		370.000,00		
2.2.90.14	DIÁRIAS - CIVIL	0.01.00	70.000,00			
2.2.90.30	MATERIAL DE CONSUMO	0.01.00	50.000,00			
2.2.90.33	PASSAGENS E DESPESAS COM LOCOMOÇÃO	0.01.00	20.000,00			
2.2.90.36	OUTROS SERVIÇOS DE TERCEIROS - PESSOA FÍSICA	0.01.00	100.000,00			
2.2.90.39	OUTROS SERVIÇOS DE TERCEIROS - PESSOA JURÍDICA	0.01.00	100.000,00			
2.2.90.92	DESPESAS DE EXERCÍCIOS ANTERIORES	0.01.00	30.000,00			
TOTAL						5.000,00

PREFEITURA MUNICIPAL DE MARAIAL
 AVENIDA JOSÉ HIGINO, 80 CENTRO - CNPJ:10193332/0001-93



Anexo 02
 Page 4

Orçamento Programa - Exercício de 2020
NATUREZA DA DESPESA POR ORGÃO E UNIDADE

Documento Assinado Digitalmente
 Asses em: https://stec.icep-
 id.org/pt/vr/84daDoc.ssm
 Código do documento: 595817f6-589-4d2f-9f83-84e0918958e

ORÇ 02 PODER EXECUTIVO
ORGÃO 04 SECRETARIA M. DE ASSISTENCIA E PRODUÇÃO SOCIAL
UNIDADE 00 SECRETARIA M. DE ASSISTENCIA E PRODUÇÃO SOCIAL

Código	Especificação	F.R.	Elemento	Modalidade	Grupo	Categoria Econômica
00.00	DESPESAS CORRENTES	0.000.000				1.099.000,00
00.00	PESSOAL E ENCARGOS SOCIAIS	0.000.000			430.000,00	1.099.000,00
00.00	APLICAÇÕES DIRETAS	0.000.000		430.000,00		1.099.000,00
00.04	CONTRATAÇÃO POR TEMPO DETERMINADO	0.01.00	200.000,00			1.099.000,00
00.11	VENCIMENTOS E VANTAGENS FIXAS - PESSOAL CIVIL	0.01.00	40.000,00			1.099.000,00
00.13	OBRIGAÇÕES PATRONAIS	0.01.00	190.000,00			1.099.000,00
00.00	OUTRAS DESPESAS CORRENTES	0.000.000			660.000,00	1.099.000,00
00.00	APLICAÇÕES DIRETAS	0.000.000		660.000,00		1.099.000,00
00.14	DIÁRIAS - CIVIL	0.01.00	20.000,00			1.099.000,00
00.30	MATERIAL DE CONSUMO	0.01.00	310.000,00			1.099.000,00
00.32	MATERIAL, BEM OU SERVIÇO PARA DISTRIBUIÇÃO GRATUITA	0.01.00	10.000,00			1.099.000,00
00.33	PASSAGENS E DESPESAS COM LOCOMOÇÃO	0.01.00	30.000,00			1.099.000,00
00.36	OUTROS SERVIÇOS DE TERCEIROS - PESSOA FÍSICA	0.01.00	60.000,00			1.099.000,00
00.39	OUTROS SERVIÇOS DE TERCEIROS - PESSOA JURÍDICA	0.01.00	230.000,00			1.099.000,00
00.00	DESPESAS DE CAPITAL	0.000.000				30.000,00
00.00	INVESTIMENTOS	0.000.000			30.000,00	30.000,00
00.00	APLICAÇÕES DIRETAS	0.000.000		30.000,00		30.000,00
00.52	EQUIPAMENTOS E MATERIAL PERMANENTE	0.01.00	30.000,00			30.000,00
TOTAL						1.129.000,00

PREFEITURA MUNICIPAL DE MARAJAL

AVENIDA JOSÉ HIGINO, 80 CENTRO - CNPJ:10193332/0001-93



Anexo 02
Page 5

Orçamento Programa - Exercício de 2020

NATUREZA DA DESPESA POR ORGÃO E UNIDADE

Documento Assinado Digitalmente e Autenticado em: <http://steve.cepeda.com.br/validadorDoc.aspx> Código do documento: 595817f6-589b-4d2f-9f83-4eb928958e

PODER 02 PODER EXECUTIVO
ORGÃO 05 SECRETARIA DE ADMINIST.E GESTÃO PATRIMINIAL
UNIDADE 00 SECRETARIA DE ADMINIST.E GESTÃO PATRIMINIAL

Código	Especificação	F.R.	Elemento	Modalidade	Grupo	Categoria Econômica
2.00.00	DESPESAS CORRENTES	0.000.000				2.676.000,00
2.00.00	PESSOAL E ENCARGOS SOCIAIS	0.000.000			1.313.000,00	1.313.000,00
2.90.00	APLICAÇÕES DIRETAS	0.000.000		1.313.000,00		
2.90.01	APOSENTADORIAS, RESERVA REMUNERADA E REFORMAS	0.01.00	260.000,00			
2.90.03	PENSÕES	0.01.00	33.000,00			
2.90.11	VENCIMENTOS E VANTAGENS FIXAS - PESSOAL CIVIL	0.01.00	710.000,00			
2.90.13	OBRIGAÇÕES PATRONAIS	0.01.00	200.000,00			
2.90.91	SENTENÇAS JUDICIAIS	0.01.00	110.000,00			
2.90.00	OUTRAS DESPESAS CORRENTES	0.000.000			1.318.000,00	
2.90.00	APLICAÇÕES DIRETAS	0.000.000		1.318.000,00		
2.90.14	DIÁRIAS - CIVIL	0.01.00	11.000,00			
2.90.30	MATERIAL DE CONSUMO	0.01.00	108.000,00			
2.90.33	PASSAGENS E DESPESAS COM LOCOMOÇÃO	0.01.00	10.000,00			
2.90.36	OUTROS SERVIÇOS DE TERCEIROS - PESSOA FÍSICA	0.01.00	87.000,00			
2.90.39	OUTROS SERVIÇOS DE TERCEIROS - PESSOA JURÍDICA	0.01.00	622.000,00			
2.90.47	OBRIGAÇÕES TRIBUTÁRIAS E CONTRIBUTIVAS	0.01.00	430.000,00			
2.90.92	DESPESAS DE EXERCÍCIOS ANTERIORES	0.01.00	50.000,00			
2.90.00	DESPESAS DE CAPITAL	0.000.000				45.000,00
2.90.00	INVESTIMENTOS	0.000.000			45.000,00	
2.90.00	APLICAÇÕES DIRETAS	0.000.000		45.000,00		
2.90.52	EQUIPAMENTOS E MATERIAL PERMANENTE	0.01.00	45.000,00			
TOTAL						2.676.000,00

Orçamento Programa - Exercício de 2020
NATUREZA DA DESPESA POR ORGÃO E UNIDADE



Documento Assinado Digitalmente por: MARCOS ANTONIO DE MOURA E SILVA
 Acesse em: https://efcfe.tcepe.br/efpp/validaDoc.seam?codigo_documento=595817f6-589b-412f-9f83-84e6f928958e

PODER	ORGÃO	UNIDADE	Descrição	F.R.	Elemento	Modalidade	Grupo	Categoria Econômica
02	06	00	PODER EXECUTIVO SECRETARIA DA FAZENDA SECRETARIA DA FAZENDA					
0.00.00			DESPESAS CORRENTES	0.000.000				215.000,00
1.00.00			PESSOAL E ENCARGOS SOCIAIS	0.000.000			220.000,00	
1.90.00			APLICAÇÕES DIRETAS	0.000.000		220.000,00		
1.90.11			VENCIMENTOS E VANTAGENS FIXAS - PESSOAL CIVIL	0.01.00	220.000,00			
2.00.00			JUROS E ENCARGOS DA DÍVIDA	0.000.000			215.000,00	
2.90.00			APLICAÇÕES DIRETAS	0.000.000		215.000,00		
2.90.22			OUTROS ENCARGOS SOBRE A DÍVIDA POR CONTRATO	0.01.00	215.000,00			
3.00.00			OUTRAS DESPESAS CORRENTES	0.000.000			490.000,00	
3.30.00			APLICAÇÕES DIRETAS	0.000.000		490.000,00		
3.90.14			DIÁRIAS - CIVIL	0.01.00	11.000,00			
3.90.30			MATERIAL DE CONSUMO	0.01.00	32.000,00			
3.90.36			OUTROS SERVIÇOS DE TERCEIROS - PESSOA FÍSICA	0.01.00	77.000,00			
3.90.39			OUTROS SERVIÇOS DE TERCEIROS - PESSOA JURÍDICA	0.01.00	326.000,00			
3.90.92			DESPESAS DE EXERCÍCIOS ANTERIORES	0.01.00	22.000,00			
3.90.93			INDENIZAÇÕES E RESTITUIÇÕES	0.01.00	22.000,00			
4.00.00			DESPESAS DE CAPITAL	0.000.000				10.000,00
4.90.00			INVESTIMENTOS	0.000.000			10.000,00	
4.90.52			EQUIPAMENTOS E MATERIAL PERMANENTE	0.01.00	10.000,00			
5.00.00			AMORTIZAÇÃO DA DÍVIDA	0.000.000			435.000,00	
5.90.00			APLICAÇÕES DIRETAS	0.000.000		435.000,00		
5.90.71			PRINCIPAL DA DÍVIDA CONTRATUAL RESGATADA	0.01.00	435.000,00			
9.00.00			RESERVA DE CONTINGÊNCIA	0.000.000				934.000,00
9.99.00			RESERVA DE CONTINGÊNCIA	0.000.000			934.000,00	
9.99.99			A DEFINIR A CLASSIFICAR	0.000.000 0.01.00		934.000,00		
TOTAL								2.304.000,00



Orçamento Programa - Exercício de 2020
NATUREZA DA DESPESA POR ORGÃO E UNIDADE

Documento Assinado Digitalmente por: MARCOS ANTONIO DE MOURA ESILVA
 Acesse em: https://etec.tece.tece.gov.br/validarDoc.seam Código do documento: 59581716-589-412f-9f83-84ebf928958e

Item	Descrição	F.R.	Elemento	Modalidade	Grupo	Categoria Econômica
02	PODER EXECUTIVO					
07	SECRETARIA MUNICIPAL DE GOV. E COMUNICAÇÃO SOCIAL					
00	SECRETARIA MUNICIPAL DE GOV. E COMUNICAÇÃO SOCIAL					
00.00	DESPESAS CORRENTES	0.000.000				350.000,00
00.00	PESSOAL E ENCARGOS SOCIAIS	0.000.000			240.000,00	
00.00	APLICAÇÕES DIRETAS	0.000.000		240.000,00		
00.11	VENCIMENTOS E VANTAGENS FIXAS - PESSOAL CIVIL	0.01.00	240.000,00			
00.00	OUTRAS DESPESAS CORRENTES	0.000.000			110.000,00	
00.00	APLICAÇÕES DIRETAS	0.000.000		110.000,00		
00.14	DIÁRIAS - CIVIL	0.01.00	11.000,00			
00.30	MATERIAL DE CONSUMO	0.01.00	11.000,00			
00.36	OUTROS SERVIÇOS DE TERCEIROS - PESSOA FÍSICA	0.01.00	33.000,00			
00.39	OUTROS SERVIÇOS DE TERCEIROS - PESSOA JURÍDICA	0.01.00	55.000,00			
00.00	DESPESAS DE CAPITAL	0.000.000				22.000,00
00.00	INVESTIMENTOS	0.000.000			22.000,00	
00.00	APLICAÇÕES DIRETAS	0.000.000		22.000,00		
00.52	EQUIPAMENTOS E MATERIAL PERMANENTE	0.01.00	22.000,00			
						372.000,00